

По вопросам продаж и поддержки обращайтесь:

| | | | | |
|-----------------------------|----------------------------|---------------------------------|--------------------------------|--------------------------|
| Архангельск (8182)63-90-72 | Иваново (4932)77-34-06 | Магнитогорск (3519)55-03-13 | Пермь (342)205-81-47 | Сургут (3462)77-98-35 |
| Астана +7(7172)727-132 | Ижевск (3412)26-03-58 | Москва (495)268-04-70 | Ростов-на-Дону (863)308-18-15 | Тверь (4822)63-31-35 |
| Астрахань (8512)99-46-04 | Казань (843)206-01-48 | Мурманск (8152)59-64-93 | Рязань (4912)46-61-64 | Томск (3822)98-41-53 |
| Барнаул (3852)73-04-60 | Калининград (4012)72-03-81 | Набережные Челны (8552)20-53-41 | Самара (846)206-03-16 | Тула (4872)74-02-29 |
| Белгород (4722)40-23-64 | Калуга (4842)92-23-67 | Нижний Новгород (831)429-08-12 | Санкт-Петербург (812)309-46-40 | Тюмень (3452)66-21-18 |
| Брянск (4832)59-03-52 | Кемерово (3842)65-04-62 | Новокузнецк (3843)20-46-81 | Саратов (845)249-38-78 | Ульяновск (8422)24-23-59 |
| Владивосток (423)249-28-31 | Киров (8332)68-02-04 | Новосибирск (383)227-86-73 | Севастополь (8692)22-31-93 | Уфа (347)229-48-12 |
| Волгоград (844)278-03-48 | Краснодар (861)203-40-90 | Омск (3812)21-46-40 | Симферополь (3652)67-13-56 | Хабаровск (4212)92-98-04 |
| Вологда (8172)26-41-59 | Красноярск (391)204-63-61 | Орел (4862)44-53-42 | Смоленск (4812)29-41-54 | Челябинск (351)202-03-61 |
| Воронеж (473)204-51-73 | Курск (4712)77-13-04 | Оренбург (3532)37-68-04 | Сочи (862)225-72-31 | Череповец (8202)49-02-64 |
| Екатеринбург (343)384-55-89 | Липецк (4742)52-20-81 | Пенза (8412)22-31-16 | Ставрополь (8652)20-65-13 | Ярославль (4852)69-52-93 |

сайт: www.klim.nt-rt.ru || эл. почта: kmi@nt-rt.ru

Мотоциклетная экипировка

СОЗДАНО ДЛЯ ЖИЗНИ



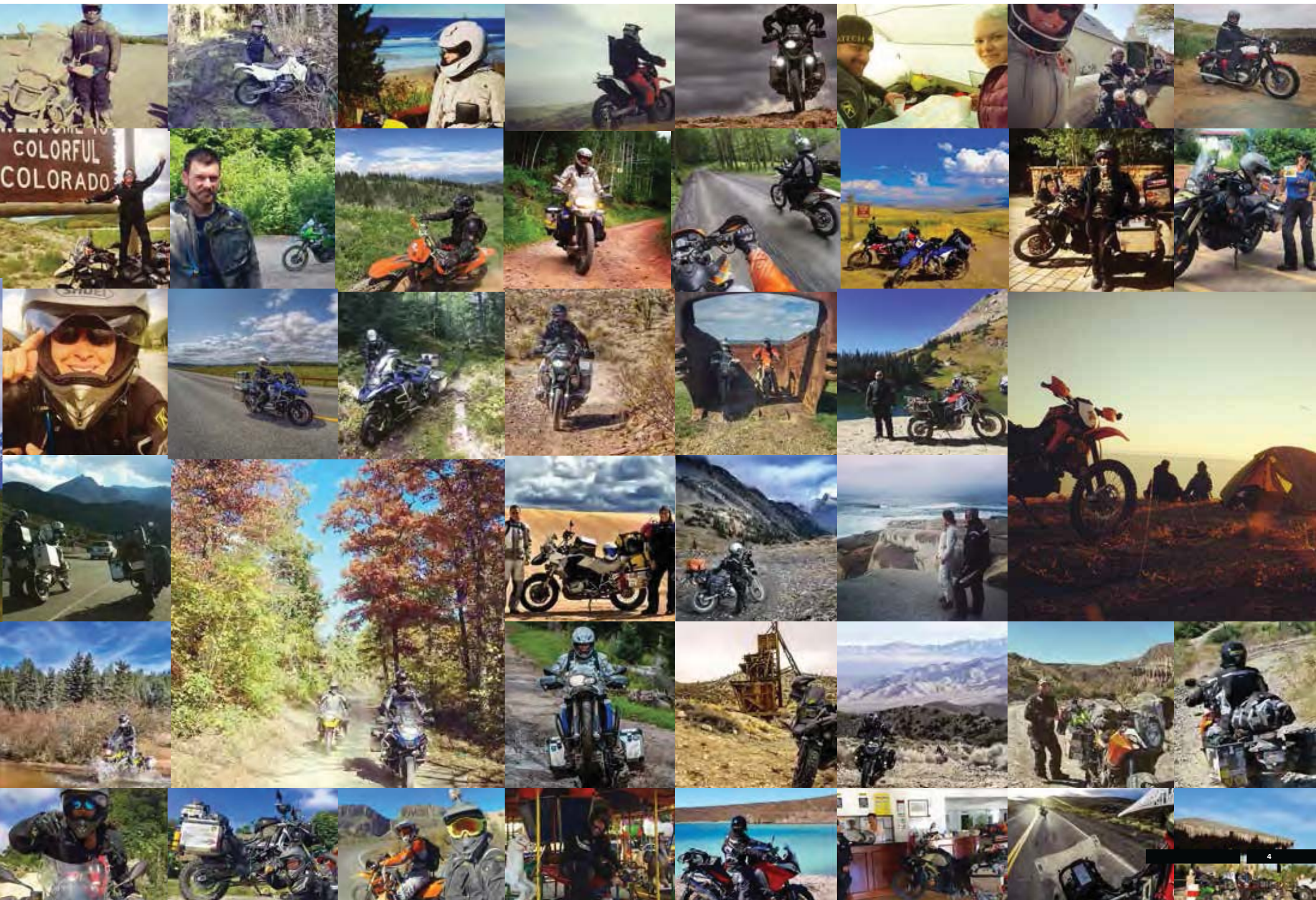

ЛЕГКО АДАПТИРУЕТСЯ





СИСТЕМЫ ЭКИПИРОВКИ KLIM® ДАЮТ ВАМ ВОЗМОЖНОСТЬ ВЫБИРАТЬ ЛЮБОЙ СТИЛЬ ЕЗДЫ В САМЫХ РАЗНЫХ УСЛОВИЯХ ОКРУЖАЮЩЕЙ СРЕДЫ

Если вы любите приключения и много путешествуете, особенно на дальние дистанции, то наверняка вы сталкивались с проблемой, связанной с постоянно изменяющимися климатическими условиями, и задачей выбора правильной экипировки.

За последние 75.000 километров моего кругосветного путешествия я испытал на себе температуры от 52°C, пересекая пустыню Узбекистана, до -15°C, путешествуя по высокогорным перевалам Колорадо в ноябре. На приличной высоте в течение одного дня температура и условия могли кардинально меняться: 30°C и солнце, дождь и снег. Погода и окружающие условия преподносили сюрпризы, но я должен был думать не только об этом, а еще и о своем весе, а также о весе и габаритах моего багажа. Для элементарного выживания мне пришлось везти с собой много жизненно важных вещей (еду, топливо, воду, запчасти, оборудование для походного лагеря и т.д.), поэтому перегружать себя и мотоцикл лишней экипировкой совсем не хотелось.

В этой ситуации очень важно подобрать самую универсальную, комфортную и практичную экипировку. И здесь ключом к успеху является многослойная экипировка.

Базовый слой (Термобелье)

Я большой поклонник футболок из мериносовой шерсти, потому что они хорошо отводят пот от кожи и более приятны при соприкосновении с телом, чем синтетика. Они лучше пахнут, и их можно не так часто стирать. Их недостаток - это цена, но если вы часто путешествуете, вес багажа имеет для вас значение, то я думаю, оно того стоит.

Средний слой

В общем-то я надеваю средний слой, только если во время поездки температура опускается ниже 10°C или около того. Если же нет, то мне вполне достаточно термобелья и верхней куртки. Для прохладной погоды из экипировки среднего слоя я выбираю куртку Inversion от KLIM. Я надеваю ее под верхнюю куртку, и это добавляет около 10°C, что позволяет мне чувствовать себя комфортно. При этом куртка Inversion гораздо компактнее, по сравнению с флисовыми аналогами (не из материала WINDSTOPPER®). Благодаря комфортному материалу WINDSTOPPER®, который прекрасно удерживает тепло, куртка Inversion также отлично подходит для носки в качестве верхней куртки в повседневной жизни. Она имеет изысканный дизайн, и я с удовольствием ношу ее, когда возвращаюсь назад в цивилизацию, ведь здесь ЧЕРНЫЙ цвет всегда актуален.

Когда я планирую поездку при низких температурах, я беру с собой утепленную куртку. Она очень универсальна и не занимает много места; кроме того очень удобно, что благодаря клапанам вентиляции я могу регулировать уровень тепла по своему желанию. Недостаток этой куртки в том, что это еще одна вещь, которую я должен взять с собой, потому что во время путешествия она не заменит мне куртку Inversion в перерывах между поездками.

Наружный слой

Очевидно, что это самый важный элемент экипировки, который играет ключевую роль в обеспечении вашего комфорта и безопасности в любых условиях. Лично у меня есть несколько требований:

- Наружная экипировка должна быть водонепроницаемой и прочной.

Раньше у меня был комплект экипировки BMW Rally Pro с подстежкой из GORE-TEX® на молнии. Пока я распаковывал сумку, чтобы достать и пристегнуть подстежку, я успевал вымокнуть до нитки. А потом ехал дальше в мокрой насквозь экипировке.

Я также пробовал комбинезон с вентиляцией, у которого была водонепроницаемая подстежка с внешней стороны. Могу сказать, что такую подстежку ничего не стоит порвать, если едешь по бездорожью или просто зацепившись за подножку мотоцикла или за край багажа.

Обычно райдерам приходится делать выбор между прочностью и водонепроницаемостью. KLIM является исключением.

Отличная интегрированная защита

Цельный комбинезон может обеспечить прекрасную защиту, но он не очень удобен и слишком громоздкий, если речь идет о ежедневных поездках. Я часто сталкиваюсь с травмоопасными ситуациями. В последние полтора года я ездю на мотоцикле практически ежедневно, но за этот период на мне ни царапины. В большей степени я считаю это заслугой комплекта KLIM Adventure Rally, а также хорошей мотоциклетной обуви.

Эффективная вентиляция

Поскольку я ношу верхнюю куртку в жару и в холод, в сырую и сухую погоду, моя экипировка должна иметь вентиляционные клапаны, которые позволят мне регулировать температуру. При этом они должны легко и быстро застегиваться, когда начинается дождь.

Карманы

Когда вы путешествуете на мотоцикле, то нужно взять за правило всегда класть нужные предметы в одно и то же место, чтобы вам не пришлось искать их, когда они потребуются. В каждом из 13 карманов моей куртки находится то, что всегда должно быть у меня под рукой.

1. Паспорт
2. Документы на мотоцикл
3. Кошелек
4. беруши
5. Складные солнцезащитные очки
6. iPhone
7. Фотоаппарат Sony RX100
8. Складной мини-штатив для камеры
9. Шейный носок
10. Несколько влажных салфеток
11. Ключ от мотоцикла пристегнут к шнурку на нагрудном кармане
12. Маленький боковой карман на спине для мелких предметов
13. Скрытый кармашек для наличных денег

Перчатки

Я люблю однослойные перчатки за ощущение мобильности и контроля, которое они дают; идеально, если они будут кожаными, а значит, более прочными и износостойкими. В большинстве поездок я беру с собой перчатки KLIM Adventure, но иногда в последнее время я надеваю перчатки Inversion Pro от KLIM и считаю, что это отличный вариант. Когда я доберусь до Бахи, мы посмотрим, на что они способны при высоких температурах.

В очень холодную погоду под перчатки Inversion Pro я обычно надеваю тонкие внутренние перчатки Powerlet. В них действительно тепло и комфортно, если сравнивать с другими внутренними перчатками, которые мне приходилось носить. В ближайшем будущем я планирую установить на мотоцикл подогрев рукояток руля, и тогда мне будет достаточно всего одной пары перчаток практически для всего.

Лукас Матзингер





ВЫБОР

ИМЕЕТ ЗНАЧЕНИЕ

В ЭКИПИРОВКЕ С ПРОДУМАННОЙ КОНСТРУКЦИЕЙ
ВЫ ГОТОВЫ КО ВСЕМУ

KLIM® - это имя, которое во всем мире ассоциируется с самой надежной и прочной мотоциклетной экипировкой, обеспечивающей превосходную защиту и подходящую для любых погодных условий. Для долгих путешествий или коротких поездок на мотоцикле.

Благодаря использованию последних технологий в сочетании с продуманной многослойной системой, вы действительно готовы ко всему, независимо от того, куда приведет вас дорога.

БАЗОВЫЙ СЛОЙ (ТЕРМОБЕЛЬЕ)

Не все помнят о том, что термобелье - это один из важнейших элементов многослойной экипировки, от которого в первую очередь зависит комфорт водителя. Термобелье обеспечивает сухость, работая по принципу конвейерной ленты: отводя влагу от вашей кожи к наружным слоям экипировки. KLIM® предлагает различные уровни термобелья, присваивая каждому уровню свой номер, что позволяет легко выбрать оптимальный вариант базового слоя для вашей следующей поездки.



СРЕДНИЙ СЛОЙ

Задача среднего слоя - утепление; он работает в связке с базовым и верхним слоями экипировки. KLIM® использует специальные материалы для обеспечения максимального уровня тепла и превосходных влагоотводящих свойств. Широкий выбор курток - от моделей Inferno до Torque - позволит подобрать экипировку с различными уровнями тепла для любых условий.



НАРУЖНЫЙ СЛОЙ/ ПЕРФОРИРОВАННЫЙ МАТЕРИАЛ

Главным элементом защиты водителя от внешних повреждений и во время несчастных случаев является внешняя экипировка. Широкая линейка курток и штанов KLIM® позволит каждому водителю подобрать оптимальный вариант экипировки для различных погодных условий и соответственно своему стилю езды: верхние куртки из водонепроницаемого материала GORE-TEX® или куртки с непревзойденной вентиляцией для максимального воздушного потока с использованием сеточного материала Karbonite Mesh™. Вшитые защитные элементы из материала D3O® реагируют на удары и рассеивают энергию удара от точки внешнего воздействия, защищая таким образом водителя в случае чрезвычайной ситуации.





Комфорт имеет большое значение в многодневных поездках. Klim долго и упорно работал над оптимальным дизайном и кроем своей экипировки, чтобы обеспечить водителю свободу движений, комфорт и максимум защиты в течение всего дня.

ЭКИПИРОВКА ДЛЯ ПУТЕШЕСТВИЙ.







КУРТКА АРЕХ

Арех - это единственная точка, в которой сочетаются идеальный угол наклона, скорость, сцепление и инерция. Если вы достигли вершины, значит, вы мастер и ваша манера езды самая быстрая и эффективная. Вы идеальны. Гонщики тратят целую жизнь на достижение высшей точки, преодолевая круг за кругом.

На создание куртки Арех нас вдохновила именно эта идея. Все элементы концепции и исполнения Арех - дизайн, стиль, технология, характеристики и материалы - идеально сбалансированы. В результате: Арех - это универсальная куртка с выдающимися характеристиками, подходящая для спортивных и туристических поездок. Такого вы еще не видели.

Куртка выполнена в агрессивно-спортивном стиле, обеспечивает непревзойденную защиту от непогоды, обладает превосходной износостойкостью, оснащена совершенными ударопрочными вставками.

ХАРАКТЕРИСТИКИ НАРУЖНОГО СЛОЯ

- 3-Х СЛОЙНЫЙ МАТЕРИАЛ GORE-TEX® 3 LAYER PRO SHELL
- ГАРАНТИЯ ВЛАГОЗАЩИЩЕННОСТИ - НЕ НУЖНО ОСТАНАВЛИВАТЬСЯ И ПРИСТЕГИВАТЬ ВОДОНЕПРОНИЦАЕМУЮ ПОДКЛАДКУ.
- НЕЙЛОНОВАЯ КОНСТРУКЦИЯ
- СТИЛЬНЫЕ АКЦЕНТЫ И КОЖАНЫЕ ДЕТАЛИ ОТДЕЛКИ
- ВОДОНЕПРОНИЦАЕМЫЕ МОЛНИИ VISLON® YKK®
- ВСТАВКИ ИЗ ПЕРФОРИРОВАННОЙ ИТАЛЬЯНСКОЙ КОЖИ НА ПЛЕЧАХ И ЛОКТЯХ
- ДВОЙНАЯ МОЛНИЯ ПО ЦЕНТРУ СПЕРЕДИ
- ТИСНЕНИЕ С ЛОГОТИПОМ KLIM НА СПИНЕ

ВЕНТИЛЯЦИЯ

- ОПТИМАЛЬНОЕ РАСПОЛОЖЕНИЕ ВЕНТИЛЯЦИОННЫХ КЛАПАНОВ ДЛЯ ЕЗДЫ НА МОДЕЛЯХ МОТОЦИКЛОВ SPORT TOURING и TOURING (С БОЛЬШИМИ ВЕТРОВЫМИ СТЕКЛАМИ)
- КЛАПАНЫ ДЛЯ ВЕНТИЛЯЦИИ МОЖНО ОТКРЫВАТЬ И ЗАКРЫВАТЬ ВО ВРЕМЯ ДВИЖЕНИЯ
- ВНУТРЕННЯЯ СЕТОЧНАЯ ПОДКЛАДКА ИЗ МАТЕРИАЛА С ВЛАГООТВОДЯЩИМИ СВОЙСТВАМИ

КРОЙ

- СПОРТИВНАЯ МОДЕЛЬ
- МОЛНИЯ ДЛЯ ПРИСОЕДИНЕНИЯ К ШТАНАМ (ПОДХОДИТ ДЛЯ КОМБИНИРОВАНИЯ СО ШТАНАМИ TORRENT) И СПЕЦИАЛЬНЫЕ ПОЯСНЫЕ ПЕТЛИ ДЛЯ ПРИСОЕДИНЕНИЯ К ШТАНАМ
- ГОФРИРОВАННЫЕ ЭЛАСТИЧНЫЕ ВСТАВКИ В НАДЛОКТЕВОЙ ОБЛАСТИ
- БОКОВОЙ РЕГУЛИРОВОЧНЫЙ ШНУРОК ВОРОТНИКА
- РЕГУЛИРОВОЧНЫЙ ШНУРОК ПОДОЛА КУРТКИ
- РЕГУЛИРУЕМЫЙ КЛАПАН НА ВОРОТНИКЕ

СВЕТООТРАЖАЮЩИЕ ЭЛЕМЕНТЫ

- СВЕТООТРАЖАЮЩИЙ МАТЕРИАЛ 3M™ SCOTCHLITE™
- СВЕТООТРАЖАЮЩИЕ ЭЛЕМЕНТЫ С ПРИМЕНЕНИЕМ ТЕХНОЛОГИИ РАСПОЗНАВАНИЯ ДВИЖЕНИЙ

УДАРОЗАЩИТНЫЕ ЭЛЕМЕНТЫ

- ЗАЩИТНЫЕ ПОДПЛЕЧНИКИ И НАЛОКОТНИКИ ИЗ МАТЕРИАЛА D3O® EVO PRO
- ЗАЩИТА СПИНЫ ИЗ МАТЕРИАЛА D3O® VIPER PRO, УРОВЕНЬ 2
- НАРУЖНЫЕ РЕГУЛИРОВОЧНЫЕ РЕМЕШКИ НА РУКАВАХ ДЛЯ ФИКСАЦИИ ЗАЩИТЫ

КАРМАНЫ

- 2 НАГРУДНЫХ И 2 БОКОВЫХ КАРМАНА
- СКРЫТЫЙ НАГРУДНЫЙ КАРМАН
- МАЛЕНЬКИЙ СКРЫТЫЙ КАРМАШЕК ДЛЯ ДОКУМЕНТОВ (НА ПОДКЛАДКЕ)
- 4 ВНУТРЕННИХ КАРМАНА
- КАРМАШЕК ДЛЯ КАРТОЧКИ С ДАННЫМИ ВОДИТЕЛЯ

РАЗМЕРЫ

SM (120) • MD (130) • LG (140) • XL (150) • 2XL (160) • 3XL (170)



СЕРЫЙ

3052-000-xxx-600



HI-VIS

3052-000-xxx-500



ЧЕРНЫЙ

3052-000-xxx-000



GORE-TEX
Pro Shell



CORDURA
FABRIC

KEVLAR

3M Scotchlite
Reflective Material

D3O
ARMOR TECHNOLOGY



ИНТЕЛЛЕКТУАЛЬНАЯ КОНСТРУКЦИЯ

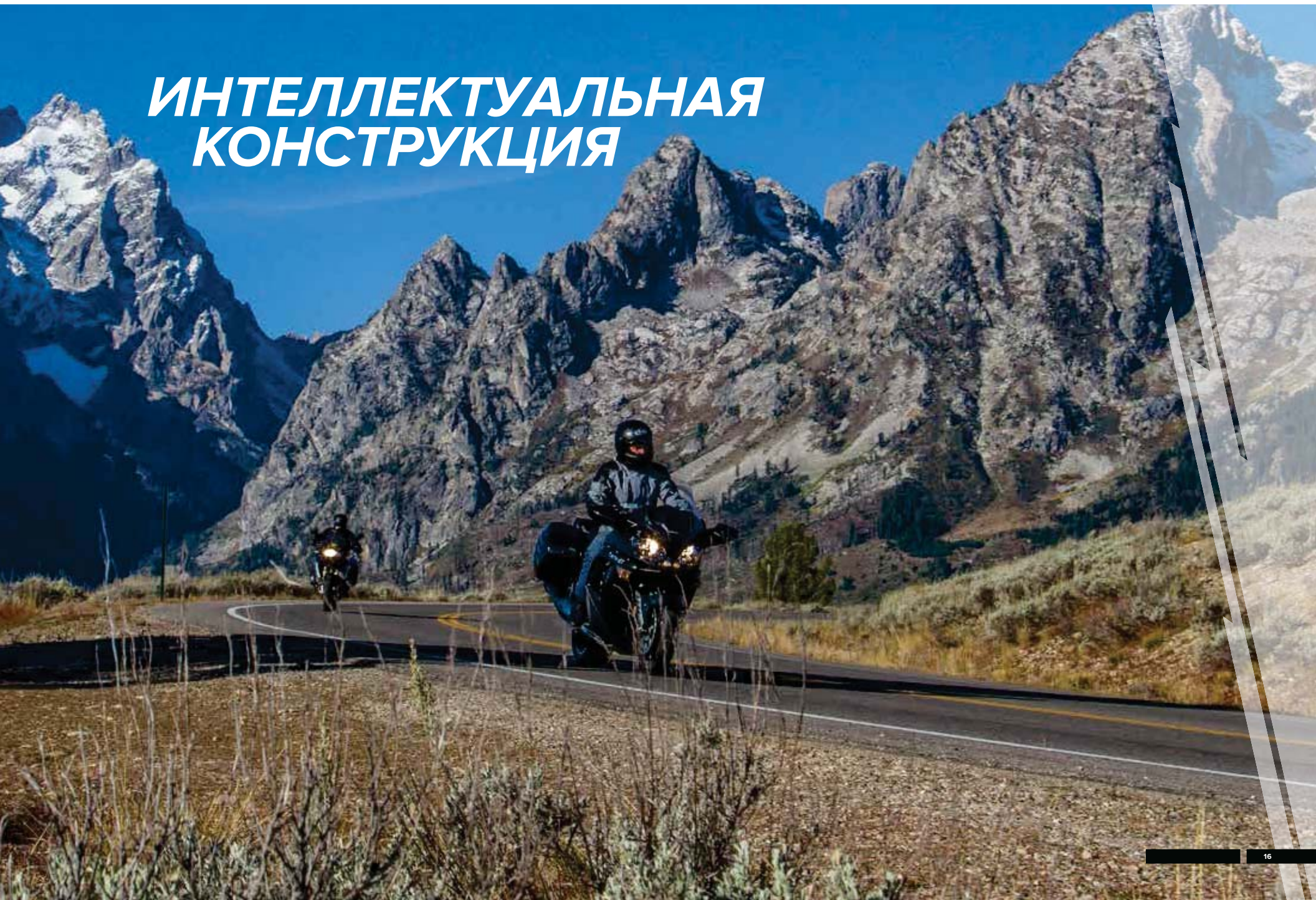

ВСЕГДА НА ВЫСОТЕ

ВЕРХНИЕ ШТАНЫ TORRENT

Новые верхние штаны Torrent от KLIM® - это отличная защита от непогоды и от ударов во время длительной или короткой поездки.

Обеспечивают непревзойденную водонепроницаемость и прочность, благодаря 3-х слойному материалу GORE-TEX® 3-layer Pro Shell в основной части и кожаным вставкам на внутренней стороне коленей. Верхние штаны TORRENT - это универсальное решение высокого качества для любой погоды. TORRENT можно надевать на любые мотоштаны.



ХАРАКТЕРИСТИКИ НАРУЖНОГО СЛОЯ

- ГАРАНТИЯ ВЛАГОЗАЩИЩЕННОСТИ
- ОСНОВНАЯ ЧАСТЬ ШТАНОВ ИЗ 3-Х СЛОЙНОГО МАТЕРИАЛА GORE-TEX® 3 LAYER PRO SHELL
- ДЛИННАЯ ДВОЙНАЯ БОКОВАЯ МОЛНИЯ
- НЕЙЛОНОВАЯ ПОДКЛАДКА ПЛОТНОСТЬЮ 330 D
- СЕРЫЙ СВЕТООТРАЖАЮЩИЙ МАТЕРИАЛ 3M™ SCOTCHLITE™
- СВЕТООТРАЖАЮЩИЕ ЭЛЕМЕНТЫ С ПРИМЕНЕНИЕМ ТЕХНОЛОГИИ РАСПОЗНАВАНИЯ ДВИЖЕНИЙ
- КОЖАНЫЕ ВСТАВКИ НА ВНУТРЕННЕЙ СТОРОНЕ КОЛЕНЕЙ
- МОЛНИИ YKK®



- МАКСИМАЛЬНАЯ ВЕНТИЛЯЦИЯ И ВОЗДУШНЫЙ ПОТОК
- ПОЛНОРАЗМЕРНЫЕ МОЛНИИ С ДВОЙНЫМ СЛАЙДЕРОМ ДЛЯ МАКСИМАЛЬНОЙ ВЕНТИЛЯЦИИ И ЛЕГКОГО ЗАСТЕГИВАНИЯ

ИНТЕГРИРОВАННЫЕ ЭЛЕМЕНТЫ ЗАЩИТЫ

- ЗАЩИТА D3O® EVO В ОБЛАСТИ БЕДЕР И КОЛЕНЕЙ
- СЪЕМНЫЕ УСИЛЕННЫЕ КАРМАНЫ НА КОЛЕНЯХ

КАРМАНЫ, КОМФОРТ И ДОПОЛНИТЕЛЬНЫЕ ИННОВАЦИОННЫЕ СИСТЕМЫ

- ПЕТЛИ ДЛЯ КРЕПЛЕНИЯ ПОДТЯЖЕК
- РЕГУЛИРОВОЧНЫЙ КЛАПАН
- ЭЛАСТИЧНЫЙ ПОЯС, СЗАДИ СОБРАННЫЙ НА РЕЗИНКУ
- ВЫШИТЫЕ ЛОГОТИПЫ
- БОКОВЫЕ РЕГУЛИРОВОЧНЫЕ РЕМЕШКИ НА ТАЛИИ
- МОЛНИЯ ДЛЯ ПРИСОЕДИНЕНИЯ К КУРТКЕ

РАЗМЕРЫ

СРЕДНИЙ РОСТ 30 (030) • 32 (032) • 34 (034) • 36 (036) • 38 (038) • 40 (040) • 42 (042)
ВЫСОКИЙ РОСТ 32 (232) • 34 (234) • 36 (236) • 38 (238) • 40 (240)

ЧЕРНЫЙ

3081-000-xxx-000



**ВЫ ГОТОВЫ
КО ВСЕМУ**



КУРТКА LATITUDE

Куртка Latitude от KLIM® является эталоном универсальности и превосходна в ежедневном использовании и в длительных поездках. Универсальный комплект Latitude прекрасно подходит для любого стиля езды и позволяет вам с легкостью переместиться со спортивного байка на круизер или туринг. Благодаря более свободному, комфортному крою, прочному и водонепроницаемому материалу GORE-TEX®, усиленным защитным элементам и продуманному расположению карманов, в куртке Latitude каждый райдер найдет то, что нужно именно ему.



ХАРАКТЕРИСТИКИ НАРУЖНОГО СЛОЯ

- ГАРАНТИЯ ВЛАГОЗАЩИЩЕННОСТИ
- ОСНОВНАЯ ЧАСТЬ ШТАНОВ ИЗ 2-Х СЛОЙНОГО МАТЕРИАЛА GORE-TEX® 2-LAYER PERFORMANCE SHELL
- СПЕЦИАЛЬНАЯ ТЕХНОЛОГИЯ 2-Х СЛОЙНОГО ЛАМИНИРОВАНИЯ GORE-TEX® И ВСТАВКИ ИЗ МАТЕРИАЛА CORDURA® ПЛОТНОСТЬЮ 840D В ЗОНАХ, ПОДВЕРЖЕННЫХ НАИБОЛЬШЕМУ ИЗНОСУ
- УДОБНЫЙ КРОЙ ОБЕСПЕЧИВАЕТ ВЫСОКУЮ МОБИЛЬНОСТЬ
- СВЕТООТРАЖАЮЩИЙ МАТЕРИАЛ 3M™ SCOTCHLITE™
ДЛЯ ЛУЧШЕЙ РАЗЛИЧИМОСТИ В УСЛОВИЯХ НИЗКОЙ ВИДИМОСТИ

ИНТЕГРИРОВАННЫЕ ЭЛЕМЕНТЫ ЗАЩИТЫ

- ВНУТРЕННИЕ НАКЛАДКИ ИЗ МАТЕРИАЛА D3O™ T5 EVO XT В ОБЛАСТИ ПЛЕЧЕВОГО И ЛОКТЕВОГО СУСТАВОВ (МАТЕРИАЛ ПРЕВОСХОДИТ СТАНДАРТ БЕЗОПАСНОСТИ CE LEVEL 1 (P EN1621-1:2011))
- НАКЛАДКА ИЗ МАТЕРИАЛА D3O™ VIPER НА СПИНЕ (МАТЕРИАЛ ПРЕВОСХОДИТ СТАНДАРТЫ БЕЗОПАСНОСТИ CE LEVEL 1 EN1621-2)

МАКСИМАЛЬНАЯ ВЕНТИЛЯЦИЯ И ВОЗДУШНЫЙ ПОТОК: 5 КЛАПАНОВ ДЛЯ ВЕНТИЛЯЦИИ

- 2 ВПУСКНЫХ КЛАПАНА НА РУКАХ И 2 НАГРУДНЫХ КЛАПАНА
- 1 ВЫПУСКНОЙ КЛАПАН НА СПИНЕ
- ВОРОТНИК МОЖНО ОТКРЫТЬ И ЗАФИКСИРОВАТЬ СЗАДИ ПРИ НЕОБХОДИМОСТИ В БОЛЕЕ ИНТЕНСИВНОЙ ВЕНТИЛЯЦИИ

КУРТКА ДОСТУПНА В ЖЕЛТОМ ЦВЕТЕ (МОДЕЛЬ HI-VIS EN-471)

- ХОРОШО РАЗЛИЧИМА В УСЛОВИЯХ ПЛОХОЙ ВИДИМОСТИ

КАРМАНЫ, КОМФОРТ И ДОПОЛНИТЕЛЬНЫЕ ИННОВАЦИОННЫЕ СИСТЕМЫ

- 5 НАРУЖНЫХ КАРМАНОВ [2 ДЛИННЫХ ПРЯМОУГОЛЬНЫХ НАГРУДНЫХ КАРМАНА, 2 БОЛЬШИХ КАРМАНА И 1 КАРМАШЕК ДЛЯ УДОСТОВЕРЕНИЯ ЛИЧНОСТИ НА РУКАВЕ]
- 1 НАГРУДНЫЙ КАРМАН ИЗ ВОДОНЕПРОНИЦАЕМОГО МАТЕРИАЛА
- 4 ВНУТРЕННИХ КАРМАНА [2 КАРМАНА НА МОЛНИИ, 2 ОТКРЫТЫХ КАРМАНА]
- 1 ВНУТРЕННИЙ СКРЫТЫЙ КАРМАН
- КОМФОРТНАЯ ПЕРФОРИРОВАННАЯ ПОДКЛАДКА
- МОЛНИЯ ДЛЯ ПРИСОЕДИНЕНИЯ К ШТАНАМ
- РАСШИРИТЕЛЬНЫЕ ВСТАВКИ НА МОЛНИИ НА ТАЛИИ / БЕДРАХ
- РЕГУЛИРУЕМЫЕ РЕМНИ НА ТАЛИИ
- 2 РЕМЕШКА ДЛЯ РЕГУЛИРОВКИ РУКАВОВ
- КОМФОРТНАЯ ПОДКЛАДКА ВОРОТНИКА
- РЕГУЛИРОВКА ПОДОЛА КУРТКИ
- ОРИГИНАЛЬНЫЕ СЛАЙДЕРЫ НА МОЛНИЯХ ИЗ ТЕРМОПЛАСТИЧНОГО ПОЛИУРИТАНА (TPU)
- РЕГУЛИРУЕМЫЙ ВОРОТНИК

РАЗМЕРЫ

SM (120) • MD (130) • LG (140) • XL (150) • 2XL (160) • 3XL (170)



СИНИЙ

5146-002-xxx-200



ХОНДА ЧЕРНО-КРАСНЫЙ

5146-002-xxx-100

НОВИНКА



ЧЕРНЫЙ

5146-002-xxx-000



HI-VIS

5146-002-xxx-500



**ВЫ ГОТОВЫ
КО ВСЕМУ**



СЕРЫЙ
5147-002-xxx-600



ЧЕРНЫЙ
5147-002-xxx-000



HONDA ЧЕРНО-КРАСНЫЙ
5147-002-xxx-100

НОВИНКА

ШТАНЫ LATITUDE

Оптимальное сочетание функциональности, грамотного расположения отделений для хранения, защитных элементов и систем для лучшего комфорта - все это штаны Latitude, которые вы просто должны испытать в вашей следующей поездке.

Серия Latitude от KLIM® универсальна. Благодаря своей прочности и в то же время продуманной изысканности, экипировка Latitude подойдет самым разным водителям для самых разных целей: поклонникам круизеров или спортивных мотоциклов, любителям долгих путешествий или коротких поездок на байке.



В вашей следующей поездке насладитесь уверенностью, которую дарят всепогодные штаны из GORE-TEX® и оцените легендарное качество KLIM®.



- ГАРАНТИЯ ВЛАГОЗАЩИЩЕННОСТИ
- ОСНОВНАЯ ЧАСТЬ ШТАНОВ ИЗ 2-Х СЛОЙНОГО МАТЕРИАЛА GORE-TEX® 2-LAYER PERFORMANCE SHELL
- СПЕЦИАЛЬНАЯ ТЕХНОЛОГИЯ 2-Х СЛОЙНОГО ЛАМИНИРОВАНИЯ GORE-TEX® И ВСТАВКИ ИЗ МАТЕРИАЛА CORDURA® ПЛОТНОСТЬЮ 840 D В ЗОНАХ, ПОДВЕРЖЕННЫХ НАИБОЛЬШЕМУ ИЗНОСУ
- УДОБНЫЙ КРОЙ ОБЕСПЕЧИВАЕТ ВЫСОКУЮ МОБИЛЬНОСТЬ
- СВЕТООТРАЖАЮЩИЙ МАТЕРИАЛ 3M™ SCOTCHLITE™ ДЛЯ ЛУЧШЕЙ РАЗЛИЧИМОСТИ В УСЛОВИЯХ НИЗКОЙ ВИДИМОСТИ
- КОЖАНЫЕ ВСТАВКИ В ОБЛАСТИ КОЛЕНЕЙ И ГОЛЕНЕЙ
- ЗАЩИТНЫЕ ВСТАВКИ ИЗ МАТЕРИАЛА D3O™ T5 EVO НА КОЛЕНЯХ И БЕДРАХ
- 2 ВПУСКНЫХ НАБЕДРЕННЫХ КЛАПАНА
- 2 ВЫПУСКНЫХ КЛАПАНА НА ЗАДНЕЙ ЧАСТИ НОГ
- 1 НАРУЖНЫЙ НАБЕДРЕННЫЙ КАРМАН
- 2 БОКОВЫХ КАРМАНА
- АНАТОМИЧЕСКИЙ КРОЙ ШТАНИН В ОБЛАСТИ КОЛЕННОГО ИЗГИБА
- ПОЯС С ЗАВЫШЕННОЙ ТАЛИЕЙ ИЗ ЭЛАСТИЧНОГО МАТЕРИАЛА
- БОКОВЫЕ РЕГУЛИРОВОЧНЫЕ РЕМЕШКИ НА ТАЛИИ
- РЕГУЛИРУЕМЫЕ МАНЖЕТЫ ШТАНИН ДЛЯ ФИКСАЦИИ НА БОТИНКАХ С РАСШИРИТЕЛЬНОЙ ВСТАВКОЙ НА МОЛНИИ И ЗАСТЕЖКАМИ
- МОЛНИЯ ДЛЯ ПРИСОЕДИНЕНИЯ К КУРТКЕ
- КОМФОРТНАЯ ПЕРФОРИРОВАННАЯ ПОДКЛАДКА

РАЗМЕРЫ

СРЕДНИЙ РОСТ 30 (030) • 32 (032) • 34 (034) • 36 (036) • 38 (038) • 40 (040) • 42 (042)
ВЫСОКИЙ РОСТ 32 (232) • 34 (234) • 36 (236) • 38 (238) • 40 (240)

**Africa
Twin**



HONDA
ЛИЦЕНЗИРОВАННЫЙ
ПРОДУКТ

HONDA ЧЕРНО-КРАСНЫЙ
3354-005-100



КУРТКА INFERNO
НОВИНКА

РАЗМЕРЫ

SM (120) • MD (130) • LG (140) • XL (150) • 2XL (160) • 3XL (170)



HONDA ЧЕРНО-КРАСНЫЙ
5146-002-xxx-100

КУРТКА LATITUDE

РАЗМЕРЫ **НОВИНКА**
SM (120) • MD (130) • LG (140) • XL (150) • 2XL (160) • 3XL (170)

ПЕРЧАТКИ МОЈАВЕ PRO

РАЗМЕРЫ
SM (120) • MD (130) • LG (140) • XL (150) • 2XL (160) • 3XL (170)

ШТАНЫ LATITUDE

РАЗМЕРЫ **НОВИНКА**
СРЕДНИЙ РОСТ 30 (030) • 32 (032) • 34 (034) • 36 (036) • 38 (038) • 40 (040) • 42 (042)
ВЫСОКИЙ РОСТ 32 (232) • 34 (234) • 36 (236) • 38 (238) • 40 (240)



HONDA ЧЕРНО-КРАСНЫЙ
5147-002-xxx-100



ОТНОШЕНИЕ И СТИЛЬ



Женская ЭКИПИРОВКА

КУРТКА ALTITUDE

При создании куртки Altitude KLIM® использовал лучшие материалы и технологии; Altitude - это стильная модель с превосходным дизайном. Водонепроницаемый материал GORE-TEX®, высокотехнологичные элементы защиты, продуманное расположение светоотражающих элементов - в этой куртке есть все необходимое.



ХАРАКТЕРИСТИКИ НАРУЖНОГО СЛОЯ

- ГАРАНТИЯ ВЛАГОЗАЩИЩЕННОСТИ
- ОСНОВНАЯ ЧАСТЬ КУРТКИ ИЗ 2-Х СЛОЙНОГО МАТЕРИАЛА GORE-TEX® 2-LAYER PERFORMANCE SHELL
- НАКЛАДКИ ИЗ МАТЕРИАЛА CORDURA® 840D В МЕСТАХ, ПОДВЕРЖЕННЫХ НАИБОЛЬШЕМУ ИЗНОСУ
- МАНЖЕТЫ ИЗ МАТЕРИАЛА CORDURA® ПЛОТНОСТЬЮ 500D И РЕМЕШКИ ДЛЯ РЕГУЛИРОВКИ РУКАВОВ
- СВЕТООТРАЖАЮЩИЙ МАТЕРИАЛ 3M® SCOTCHLITE™



ИНТЕГРИРОВАННЫЕ ЭЛЕМЕНТЫ ЗАЩИТЫ

- ВНУТРЕННИЕ НАКЛАДКИ ИЗ МАТЕРИАЛА D3O™ T5 EVO В ОБЛАСТИ ПЛЕЧЕВОГО И ЛОКТЕВОГО СУСТАВОВ
- ПОДПЛЕЧНИКИ D3O™ EVO
- ЗАЩИТА СПИНЫ D3O™ FLO (УРОВЕНЬ 1)



МАКСИМАЛЬНАЯ ВЕНТИЛЯЦИЯ - 6 КЛАПАВОВ

- 2 НАГРУДНЫХ КЛАПАНА
- 2 ВПУСКНЫХ КЛАПАНА ДЛЯ ВЕНТИЛЯЦИИ В ВЕРХНЕЙ ЧАСТИ РУКАВОВ
- 2 ВЕРТИКАЛЬНЫХ ВЫПУСКНЫХ ВЕНТИЛЯЦИОННЫХ КЛАПАНА НА СПИНЕ

КАРМАНЫ, КОМФОРТ И ДОПОЛНИТЕЛЬНЫЕ ИННОВАЦИОННЫЕ СИСТЕМЫ

- ОБТЕКАЕМЫЙ КРОЙ И ОРИГИНАЛЬНАЯ ОТДЕЛКА
- ПЛИССИРОВАННЫЕ ВСТАВКИ НА ПЛЕЧАХ И РУКАВАХ
- 2 БОКОВЫХ КАРМАНА
- 5 ВНУТРЕННИХ КАРМАНОВ [2 КАРМАНА НА МОЛНИИ, 2 СЕТОЧНЫХ КАРМАНА, 1 СКРЫТЫЙ КАРМАН ДЛЯ ДОКУМЕНТОВ]
- МОЛНИЯ ДЛЯ ПРИСОЕДИНЕНИЯ К ШТАНАМ
- СПЕЦИАЛЬНЫЕ ЗАСТЕЖКИ ВОРОТНИКА ПОЗВОЛЯЮТ ОТКРЫВАТЬ ВОРОТНИК ПРИ НЕОБХОДИМОСТИ ЛУЧШЕЙ ВЕНТИЛЯЦИИ
- ПОДКЛАДКА ВОРОТНИКА ИЗ МИКРОФЛИСА
- ПО ОДНОМУ РЕГУЛЯТОРУ НА ПРЕДПЛЕЧЬЯХ
- НАРУЖНЫЙ РЕМЕНЬ НА ТАЛИИ
- МОЛНИИ НА КАРМАНАХ И КЛАПАНАХ YKK®
- ДВОЙНОЙ ЗАЩИТНЫЙ КЛАПАН ЦЕНТРАЛЬНОЙ МОЛНИИ YKK®
- ШНУРОК ДЛЯ РЕГУЛИРОВКИ ВОРОТНИКА
- МАЛЕНЬКИЙ КАРМАШЕК ДЛЯ ДОКУМЕНТОВ НА ЛЕВОМ ПРЕДПЛЕЧЬЕ

РАЗМЕРЫ

SM (120) • MD (130) • LG (140) • XL (150) • 2XL (160)

ОБНОВЛЕННАЯ МОДЕЛЬ



HI-VIS

5093-001-xxx-500



ЧЕРНЫЙ

5093-001-xxx-000





ОТНОШЕНИЕ И СТИЛЬ



ЧЕРНЫЙ

5094-001-xxx-000

Женская ЭКИПИРОВКА ШТАНЫ ALTITUDE

При создании штанов Altitude KЛИM® использовал лучшие материалы и технологии; Altitude - это стильные штаны с превосходным дизайном. Водонепроницаемый материал GORE-TEX®, высокотехнологичные элементы защиты, продуманное расположение светоотражающих элементов - здесь вы найдете все, что вам нужно.



ХАРАКТЕРИСТИКИ НАРУЖНОГО СЛОЯ

- ОБТЕКАЕМЫЙ КРОЙ И ОРИГИНАЛЬНАЯ ОТДЕЛКА
- ОСНОВНАЯ ЧАСТЬ ШТАНОВ ИЗ 3-Х СЛОЙНОГО МАТЕРИАЛА GORE-TEX® 3-LAYER PERFORMANCE SHELL
- ГАРАНТИЯ ВЛАГОЗАЩИЩЕННОСТИ
- НАКЛАДКИ ИЗ МАТЕРИАЛА CORDURA® 840 D В МЕСТАХ, ПОДВЕРЖЕННЫХ НАИБОЛЬШЕМУ ИЗНОСУ
- СВЕТООТРАЖАЮЩИЙ МАТЕРИАЛ 3M® SCOTCHLIGHT™
- КОЖАНЫЕ ВСТАВКИ НА ВНУТРЕННЕЙ СТОРОНЕ КОЛЕНЕЙ ДЛЯ ДОПОЛНИТЕЛЬНОЙ ЗАЩИТЫ



МАКСИМАЛЬНЫЙ ВОЗДУШНЫЙ ПОТОК - 4 КЛАПАНА

- 2 НАБЕДРЕННЫХ КЛАПАНА СПЕРЕДИ
- 2 НАБЕДРЕННЫХ ВЫПУСКНЫХ КЛАПАНА СЗАДИ

ИНТЕГРИРОВАННЫЕ ЭЛЕМЕНТЫ ЗАЩИТЫ

- ЗАЩИТНЫЕ НАКЛАДКИ ИЗ МАТЕРИАЛА D3O® EVO НА КОЛЕНЯХ (РЕГУЛИРУЕМЫЕ)
- ЗАЩИТНЫЕ НАКЛАДКИ ИЗ МАТЕРИАЛА D3O® EVO НА БЕДРАХ

КАРМАНЫ И ХАРАКТЕРИСТИКИ ВНУТРЕННЕГО СЛОЯ

- МОЛНИЯ ДЛЯ ПРИСОЕДИНЕНИЯ К КУРТКЕ
- НИЗКИЙ ЭЛАСТИЧНЫЙ ПОЯС ДЛЯ УДОБНОЙ РЕГУЛИРОВКИ НА ТАЛИИ
- СПЕЦИАЛЬНАЯ МОЛНИЯ ДЛЯ УДОБНОЙ ФИКСАЦИИ ШТАНОВ ПОВЕРХ БОТИНОК

РАЗМЕРЫ

СРЕДНИЙ РОСТ 4 (004) • 6 (006) • 8 (008) • 10 (010) • 12 (012) • 14 (014) • 16 (016)
 ВЫСОКИЙ РОСТ 6 (206) • 8 (208) • 10 (210)

ОБНОВЛЕННАЯ МОДЕЛЬ

КУРТКА BLADE

Обтекаемый дизайн куртки, превосходно подходящий для поклонников поездок на длинные расстояния или недолгих мотопрогулок - BLADE дарит вам отличное сочетание стиля, защиты и подходит для использования в любую погоду. Максимум комфорта и защиты в обтекаемой стильной упаковке. Все, что вам нужно. Ничего лишнего.



ХАРАКТЕРИСТИКИ НАРУЖНОГО СЛОЯ

- ЛЕГКАЯ КОНСТРУКЦИЯ КУРТКИ ДЕЛАЕТ ЕЕ НЕЗАМЕНИМОЙ В КОРОТКИХ ПЕЗДКАХ
- МАТЕРИАЛ GORE-TEX® PERFORMANCE SHELL ОБЕСПЕЧИВАЕТ ПОЛНУЮ ВЛАГОЗАЩИЩЕННОСТЬ, НЕ НУЖНО ОСТАНАВЛИВАТЬСЯ И ПРИСТЕГИВАТЬ ДОПОЛНИТЕЛЬНУЮ ВОДОНЕПРОНИЦАЕМУЮ ПОДКЛАДКУ В СЛУЧАЕ ДОЖДЯ.
- ГАРАНТИЯ ВЛАГОЗАЩИЩЕННОСТИ
- НЕЙЛОНОВАЯ КОНСТРУКЦИЯ
- ПРЕВОСХОДНЫЕ ДЫШАЩИЕ СВОЙСТВА
- КОМПАКТНАЯ МОДЕЛЬ

ВЕНТИЛЯЦИЯ

- РЕГУЛИРУЕМАЯ ВЕНТИЛЯЦИЯ
- 1 ВЫПУСКНОЙ КЛАПАН НА СПИНЕ
- 2 КЛАПАНА В ПОДМЫШЕЧНОЙ ОБЛАСТИ НА ДВОЙНОЙ МОЛНИИ
- 2 КЛАПАНА ДЛЯ ВЕНТИЛЯЦИИ В ВЕРХНЕЙ ЧАСТИ РУКАВОВ
- ДВОЙНАЯ ЦЕНТРАЛЬНАЯ МОЛНИЯ HD YKK®
- МОЛНИИ НА КАРМАНАХ И КЛАПАНАХ YKK®

СВЕТООТРАЖАЮЩИЕ ЭЛЕМЕНТЫ

- ЧЕРНЫЙ СВЕТООТРАЖАЮЩИЙ МАТЕРИАЛ 3M™ SCOTCHLITE™
- СВЕТООТРАЖАЮЩИЕ ЭЛЕМЕНТЫ С ПРИМЕНЕНИЕМ ТЕХНОЛОГИИ РАСПОЗНАВАНИЯ ДВИЖЕНИЙ

КРОЙ

- СПОРТИВНЫЙ ДИЗАЙН
- РЕГУЛИРОВКА ПОДОЛА И ВОРОТНИКА
- СПЕЦИАЛЬНЫЕ ПЕТЛИ ДЛЯ ПРИСОЕДИНЕНИЯ К ШТАНАМ
- РЕГУЛИРОВКА ВОРОТНИКА ПОЗВОЛЯЕТ МОДЕЛИРОВАТЬ ЕГО В НЕСКОЛЬКИХ ВАРИАНТАХ

УДАРОЗАЩИТНЫЕ ЭЛЕМЕНТЫ

- НАКЛАДКИ ИЗ МАТЕРИАЛА D3O™ EVO В ОБЛАСТИ ПЛЕЧЕВОГО И ЛОКТЕВОГО СУСТАВОВ
- ЗАЩИТНАЯ НАКЛАДКА D3O™ VIPER НА СПИНЕ
- ПОДКЛАДКА ИЗ СПАНДЕКСА НА РУКАВАХ ДЛЯ ЛУЧШЕЙ ФИКСАЦИИ ЗАЩИТЫ

КАРМАНЫ

- 2 НАГРУДНЫХ КАРМАНА
- 2 БОКОВЫХ КАРМАНА
- 1 КАРМАН ДЛЯ ДОКУМЕНТОВ
- 4 ВНУТРЕННИХ КАРМАНА

РАЗМЕРЫ

SM (120) • MD (130) • LG (140) • XL (150) • 2XL (160) • 3XL (170)



ЧЕРНЫЙ

3058-000-xxx-000

СЕРЫЙ

3058-000-xxx-600



A motorcyclist wearing a black helmet and a light grey motorcycle jacket is shown from the waist up, sitting on a motorcycle. The rider is looking down and to the right. The motorcycle's handlebars, mirrors, and front fairing are visible. The background is a blurred outdoor setting with trees and buildings. The text "ВЫДАЮЩИЕСЯ ХАРАКТЕРИСТИКИ" is overlaid on the right side of the image in a bold, black, sans-serif font.

**ВЫДАЮЩИЕСЯ
ХАРАКТЕРИСТИКИ**

ДЖИНСЫ К FIFTY 1

Если вам нужны комфортные джинсы для езды на мотоцикле, то ваш выбор - это K Fifty 1 от KLIM. Стильные и комфортные джинсы из износостойкого материала, с защитными вставками из ударопрочного материала. Вы этого достойны. Эти классические джинсы обеспечат вам комфорт, надежность и отличный внешний вид.

Внутренние защитные накладки из D3O™ в области коленей и бедер и прочный материал CORDURA® Denim.

ХАРАКТЕРИСТИКИ НАРУЖНОГО СЛОЯ

- ПРОЧНЫЙ ДЖИНСОВЫЙ МАТЕРИАЛ CORDURA® DENIM
- КОМБИНИРОВАННЫЙ МАТЕРИАЛ НЕЙЛОН / ХЛОПОК
- ЭФФЕКТ ПОТЕРТОЙ ДЖИНСОВОЙ ТКАНИ;
- СПЕЦИАЛЬНАЯ ТЕРМИЧЕСКАЯ ОБРАБОТКА ТКАНИ
- МОЛНИИ YKK®
- ВСТАВКИ И ПРОЧНОГО МАТЕРИАЛА KEVLAR®

ИНТЕГРИРОВАННЫЕ ЭЛЕМЕНТЫ ЗАЩИТЫ

- ЗАЩИТА D3O® EVO В ОБЛАСТИ БЕДЕР И КОЛЕНЕЙ
- ЗАЩИТНАЯ НАКЛАДКА ИЗ УДАРОПРОЧНОГО ПЕННОГО МАТЕРИАЛА PORON® XRD® В ОБЛАСТИ КОПЧИКА
- РЕГУЛИРУЕМАЯ ЗАЩИТА В ОБЛАСТИ КОЛЕННОГО СУСТАВА

КАРМАНЫ, КОМФОРТ И ДОПОЛНИТЕЛЬНЫЕ ИННОВАЦИОННЫЕ СИСТЕМЫ

- 5 НАРУЖНЫХ КАРМАНОВ (2 ПЕРЕДНИХ КАРМАНА, 1 ПЕРЕДНИЙ МАЛЕНЬКИЙ КАРМАН, 2 ЗАДНИХ КАРМАНА)
- ПЛОСКИЕ ШВЫ ДЛЯ МАКСИМАЛЬНОГО КОМФОРТА
- ПЕТЛИ ДЛЯ РЕМНЯ НА ТАЛИИ
- КОМФОРТНАЯ СЕТОЧНАЯ ПОДКЛАДКА С ВЛАГООТВОДЯЩИМ ПОЛИЭСТЕРОМ

РАЗМЕРЫ

СРЕДНИЙ РОСТ 30 (030) • 32 (032) • 34 (034) • 36 (036) • 38 (038) • 40 (040) • 42 (042)

ВЫСОКИЙ РОСТ 32 (232) • 34 (234) • 36 (236) • 38 (238) • 40 (240)

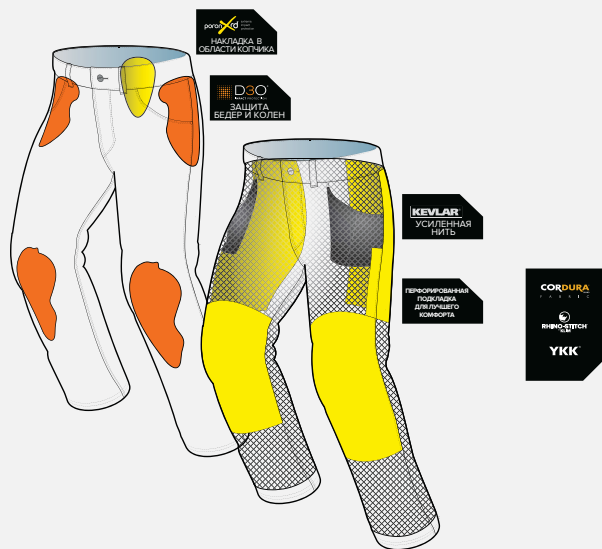

DENIM - ТЕМНО-СИНИЙ
3057-000-xxx-250

DENIM - СВЕТЛО-СИНИЙ
3057-000-xxx-200



**ПОДХОДЯТ
ДЛЯ ЕЗДЫ**







КУРТКА APEX AIR

Апекс Air - куртка с самой лучшей регулируемой вентиляцией среди аналогов. Продуманное размещение вентиляционных клапанов на молнии позволяет водителю легко и быстро расстегивать и застегивать клапаны для охлаждения или повышения температуры. При создании этой модели использовалась самая лучшая кожа и первоклассные элементы защиты, гарантирующие превосходную прочность, комфорт и качество KLIM®.



ХАРАКТЕРИСТИКИ

- КУРТКА С РЕГУЛИРУЕМОЙ СЕТОЧНОЙ ВЕНТИЛЯЦИЕЙ
- ВНУТРЕННИЕ НАГРУДНЫЕ НАКЛАДКИ НА МОЛНИИ ЛЕГКО ОТСТЕГИВАЮТСЯ ПРИ НЕОБХОДИМОСТИ ДОПОЛНИТЕЛЬНОЙ ВЕНТИЛЯЦИИ И СКЛАДЫВАЮТСЯ В КАРМАН
- НАРУЖНЫЕ НАКЛАДКИ НА МОЛНИИ СЗАДИ НА СПИНЕ ЛЕГКО РАССТЕГИВАЮТСЯ ПРИ НЕОБХОДИМОСТИ ДОПОЛНИТЕЛЬНОЙ ВЕНТИЛЯЦИИ
- РЕГУЛИРУЕМЫЕ ВЕНТИЛЯЦИОННЫЕ КЛАПАНЫ НА МОЛНИИ (НА РУКАВАХ)
- ОТЛИЧНАЯ ИЗНОСОСТОЙКОСТЬ И ПРОЧНОСТЬ БЛАГОДАРИЯ МАТЕРИАЛУ KLIM KARBONITE™ NYLON MESH
- ТЕХНОЛОГИЯ KLIM RHINO-STITCH™
- КОНСТРУКЦИЯ ИЗДЕЛИЯ С ИСПОЛЬЗОВАНИЕМ МАТЕРИАЛА CORDURA® ПЛОТНОСТЬЮ 420D/500D
- СПОРТИВНЫЙ ДИЗАЙН / ОБТЕКАЕМЫЙ КРОЙ
- ГОФРИРОВАННАЯ ЭЛАСТИЧНАЯ ВСТАВКА НА ЗАДНЕЙ СТОРОНЕ ЛОКТЯ
- ЭЛАСТИЧНЫЕ ВСТАВКИ НА ЗАДНЕЙ ЧАСТИ ПЛЕЧЕВОГО СУСТАВА
- КОЖАНЫЕ НАКЛАДКИ НА ПЛЕЧАХ И ЛОКТЯХ

УДАРОПРОЧНОСТЬ

- ПОДПЛЕЧНИКИ ИЗ МАТЕРИАЛА D3O® EVO
- НАЛОКОТНИКИ ИЗ МАТЕРИАЛА D3O® EVO
- ЗАЩИТА СПИНЫ ИЗ МАТЕРИАЛА D3O® VIPER (УРОВЕНЬ 2)
- ПОДКЛАДКА ИЗ СПАНДЕКСА НА РУКАВАХ ДЛЯ ЛУЧШЕЙ ФИКСАЦИИ ЗАЩИТЫ

КАРМАНЫ, КОМФОРТ И ДОПОЛНИТЕЛЬНЫЕ ИННОВАЦИОННЫЕ СИСТЕМЫ

- 2 БОКОВЫХ КАРМАНА
- МАЛЕНЬКИЙ КАРМАШЕК ДЛЯ ДОКУМЕНТОВ НА ЛЕВОМ ПРЕДПЛЕЧЬЕ
- 2 ВНУТРЕННИХ ОТКРЫТЫХ КАРМАНА В НИЖНЕЙ ЧАСТИ КОРПУСА
- 1 ВНУТРЕННИЙ КАРМАН ДЛЯ ДОКУМЕНТОВ
- МОЛНИЯ ДЛЯ ПРИСОЕДИНЕНИЯ К КУРТКЕ

СВЕТООТРАЖАЮЩИЕ ЭЛЕМЕНТЫ

- ВСТАВКИ ИЗ ПЛЕТЕНОГО СВЕТООТРАЖАЮЩЕГО МАТЕРИАЛА НА ГРУДИ, РУКАХ И СПИНЕ

РАЗМЕРЫ

SM (120) • MD (130) • LG (140) • XL (150) • 2XL (160) • 3XL (170)

НОВИНКА

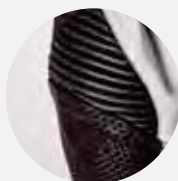
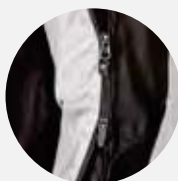

HI-VIS

5062-000-xxx-500



ЧЕРНЫЙ

5062-000-xxx-000



СЕРЫЙ

5062-000-xxx-600

ПРОДУМАННАЯ ВЕНТИЛЯЦИЯ





***ПРОДУМАННАЯ
ВЕНТИЛЯЦИЯ***



ЧЕРНЫЙ
3344-001-xxx-000

ШТАНЫ VOYAGE AIR

Штаны Voyage Air - это отличный выбор для водителей, которым необходима функциональная сеточная вентиляция. Ваша следующая поездка будет максимально комфортной благодаря прочности, удобству, ударозащитным свойствам материалов и продуманным характеристикам модели, которую разработал для вас KLIM®.



ХАРАКТЕРИСТИКИ

- СЕТОЧНАЯ КОНСТРУКЦИЯ ДЛЯ МАКСИМАЛЬНОЙ ВЕНТИЛЯЦИИ
- СПЕЦИАЛЬНЫЙ ИЗНОСОСТОЙКИЙ МАТЕРИАЛ KARBONITE™ NYLON MESH ОТ KLIM® В ОБЛАСТЯХ, ПОДВЕРЖЕННЫХ НАИБОЛЬШЕМУ ИЗНОСУ
- ТЕХНОЛОГИЯ KLIM RHINO-STITCH™
- СЕТОЧНЫЙ МАТЕРИАЛ НА ЗАДНЕЙ СТОРОНЕ КОЛЕНЕЙ ДЛЯ ПРЕВОСХОДНОЙ ВЕНТИЛЯЦИИ
- КОНСТРУКЦИЯ ИЗДЕЛИЯ С ИСПОЛЬЗОВАНИЕМ МАТЕРИАЛА CORDURA® ПЛОТНОСТЬЮ 420D/500D
- ВНУТРЕННЯЯ СЕТОЧНАЯ ПОДКЛАДКА С ВЛАГООТВОДЯЩИМИ И ДЫШАЩИМИ СВОЙСТВАМИ
- ПОВЫШЕННАЯ УСТОЙЧИВОСТЬ К УФ-ИЗЛУЧЕНИЮ БЛАГОДАРЯ СПЕЦИАЛЬНОЙ ПРОПИТКЕ СЕТОЧНОГО МАТЕРИАЛА
- АНАТОМИЧЕСКИЙ КРОЙ
- МОЛНИЯ ДЛЯ ПРИСОЕДИНЕНИЯ К КУРТКЕ
- НИЗКИЙ ЭЛАСТИЧНЫЙ ПОЯС ДЛЯ УДОБНОЙ РЕГУЛИРОВКИ НА ТАЛИИ
- БОКОВОЙ КАРМАН СЛЕВА
- ЗАСТЕЖКИ VELCRO ДЛЯ УДОБНОЙ РЕГУЛИРОВКИ ШТАНИН ПОВЕРХ БОТИНОК

УДАРОПРОЧНОСТЬ

- ЗАЩИТНЫЕ НАКЛАДКИ ИЗ МАТЕРИАЛА D3O® EVO НА БЕДРАХ
- ЗАЩИТНЫЕ НАКЛАДКИ ИЗ МАТЕРИАЛА D3O® EVO НА КОЛЕНЯХ [РЕГУЛИРУЕМЫЕ]
- КОЖАНЫЕ НАКЛАДКИ НА ВНУТРЕННЕЙ СТОРОНЕ ГОЛЕНИ
- КОЖАНЫЕ НАКЛАДКИ PITTARDS® НА КОЛЕНЯХ

СВЕТООТРАЖАЮЩИЕ ЭЛЕМЕНТЫ

- ВСТАВКИ ИЗ ПЛЕТЕНОГО СВЕТООТРАЖАЮЩЕГО МАТЕРИАЛА НА ЗАДНЕЙ СТОРОНЕ НОГ

РАЗМЕРЫ

СРЕДНИЙ РОСТ 30 (030) • 32 (032) • 34 (034) • 36 (036) • 38 (038) • 40 (040) • 42 (042)
ВЫСОКИЙ РОСТ 34 (234) • 36 (236) • 38 (238)

НОВИНКА



КУРТКА INDUCTION



Куртка Induction предназначена для мотоциклистов, которым нужна легкая функциональная куртка с превосходной вентиляцией и без потери защитных характеристик. Куртка Induction создана с использованием технологии KLIM® KARBONITE MESH™ - гибкого, эластичного материала, который на 750% прочнее полиэстера, используемого в изделиях других брендов. Куртка Induction превосходит стандарты специальной военной экипировки в части прочности при растяжении и обладает отличными защитными свойствами благодаря использованию материала D3O® в области локтевого и плечевого суставов.

ФУНКЦИОНАЛЬНОСТЬ

- СЕТЧАТАЯ КОНСТРУКЦИЯ ДЛЯ МАКСИМАЛЬНОЙ ВЕНТИЛЯЦИИ
- ОТЛИЧНАЯ ИЗНОСОСТОЙКОСТЬ И ПРОЧНОСТЬ БЛАГОДАРЯ МАТЕРИАЛУ KLIM KARBONITE™ NYLON MESH
- ТЕХНОЛОГИЯ KLIM RHINO-STITCH™
- ОБЛАСТИ ЛОКТЕВОГО И ПЛЕЧЕВОГО СУСТАВОВ, ПОДВЕРЖЕННЫЕ БОЛЬШЕМУ ИЗНОСУ: ВЫСОКОПРОЧНЫЙ НЕЙЛОН 6.6 (ПЛОТНОСТЬ 840D) ОБЕСПЕЧИВАЕТ НЕПРЕВЗОЙДЕННУЮ ИЗНОСОСТОЙКОСТЬ И ПРОЧНОСТЬ
- ПОВЫШЕННАЯ УСТОЙЧИВОСТЬ К УФ-ИЗЛУЧЕНИЮ БЛАГОДАРЯ СПЕЦИАЛЬНОЙ ПРОПИТКЕ СЕТЧАТОГО МАТЕРИАЛА
- МЯГКАЯ ФЛИСОВАЯ ПОДКЛАДКА НА ВОРОТНИКЕ
- ВНУТРЕННЯЯ СЕТЧАТАЯ ПОДКЛАДКА С ВЛАГООТВОДЯЩИМИ И ДЫШАЩИМИ СВОЙСТВАМИ
- ОТДЕЛЬНАЯ ВОДОНЕПРОНИЦАЕМАЯ ПОДКЛАДКА (ВХОДИТ В КОМПЛЕКТ)

УДАРОПРОЧНОСТЬ

- РЕГУЛИРУЕМАЯ ЗАЩИТА D3O® EVO ARMOR НА ЛОКТЯХ
- ПОДПЛЕЧНИКИ D3O® EVO
- ЗАЩИТНАЯ НАКЛАДКА D3O® НА СПИНЕ (УРОВЕНЬ 1)

СВЕТООТРАЖАЮЩИЕ ЭЛЕМЕНТЫ

- СВЕТООТРАЖАЮЩИЕ ЭЛЕМЕНТЫ ИЗ МАТЕРИАЛА 3M™ SCOTCHLITE™ В ПЛЕЧЕВОЙ ОБЛАСТИ И НА ПРЕДПЛЕЧЬЕ ДЛЯ ЛУЧШЕЙ ВИДИМОСТИ В НОЧНОЕ ВРЕМЯ
- ГРАМОТНОЕ РАСПОЛОЖЕНИЕ СВЕТООТРАЖАЮЩИХ ЭЛЕМЕНТОВ ДЛЯ МАКСИМАЛЬНОЙ РАСПОЗНАВАЕМОСТИ ПРИ ДВИЖЕНИИ

КРОЙ

- АНАТОМИЧЕСКИЙ КРОЙ
- БОЛЕЕ КОРОТКАЯ МОДЕЛЬ, ДЛИНА ДО БЕДЕР
- ДВА РЕГУЛИРОВОЧНЫХ РЕМЕШКА НА РУКАВАХ
- НАРУЖНЫЕ РЕГУЛИРОВОЧНЫЕ РЕМЕШКИ НА ТАЛИИ
- МАЛЕНЬКИЕ ЯЗЫЧКИ ДЛЯ УДОБСТВА ИСПОЛЬЗОВАНИЯ МОЛНИЙ
- ВНУТРЕННИЕ ПЕТЛИ ДЛЯ РЕМНЯ ПОЗВОЛЯЮТ НОСИТЬ КУРТКУ С ОБЫЧНЫМ РЕМНЕМ

КАРМАНЫ

- ОДИН ВНЕШНИЙ ВЕРХНИЙ НАГРУДНЫЙ КАРМАН
- ДВА КАРМАНА НА ПРЕДПЛЕЧЬЯХ
- ДВА ВНУТРЕННИХ НАГРУДНЫХ КАРМАНА
- ОДИН НЕБОЛЬШОЙ СКРЫТЫЙ КАРМАН
- ОДИН КАРМАШЕК ДЛЯ КАРТОЧЕК
- КАРМАНЫ НА МОЛНИИ HURALON®
- ПЕТЛИ HURALON® НА ЗАСТЕЖКАХ VELCRO (НА МАНЖЕТАХ)
- МОЛНИИ НА КАРМАНАХ И КЛАПАНАХ YKK®

РАЗМЕРЫ

SM (120) • MD (130) • LG (140) • XL (150) • 2XL (160) • 3XL (170)



ЧЕРНЫЙ

5060-000-xxx-000



HI-VIS

5060-000-xxx-500



СЕРЫЙ

5060-000-xxx-600



**НЕПРЕРЫВНОЕ
ОХЛАЖДЕНИЕ**

ВОДОНЕПРОНИЦАЕМЫЙ КОМПЛЕКТ

Безвозвратно ушли в прошлое те дни, когда после поездок в дождливую погоду гонщики возвращались домой промокшими до нитки. Серия Forecast - это превосходное сочетание прочности и легкости водонепроницаемого верхнего слоя, созданного с применением эксклюзивных прочных материалов GORE-TEX®. Водонепроницаемая куртка Forecast с вентиляцией в плечевой области складывается в компактную удобную сумочку. Комфортные штаны Forecast из водонепроницаемого материала пригодятся в любой поездке. Отличный комплект для непредсказуемой погоды.

- ТЕХНОЛОГИЯ GORE-TEX® ГАРАНТИРУЕТ ЗАЩИТУ ОТ ВЛАГИ
- УДОБНО СКЛАДЫВАЕТСЯ В КАРМАН
- КОМПАКТНАЯ МОДЕЛЬ
- КОМФОРТНАЯ ПЕРФОРИРОВАННАЯ ПОДКЛАДКА

СКЛАДЫВАЕТСЯ В КАРМАН



КУРТКА FORECAST

РАЗМЕРЫ

НОВИНКА

SM (120) • MD (130) • LG (140) • XL (150) • 2XL (160) • 3XL (170)



ЧЕРНЫЙ

3333-000-xxx-000



ЧЕРНЫЙ
3121-000-xxx-000



ШТАНЫ FORECAST **НОВИНКА**

РАЗМЕРЫ

СРЕДНИЙ РОСТ SM (120) • MD (130) • LG (140) • XL (150) • 2XL (160) • 3XL (170)
ВЫСОКИЙ РОСТ MD (230) • LG (240) • XL (250) • 2XL (260)

СКЛАДЫВАЕТСЯ В КАРМАН



ЧЕРНЫЙ
4099-000-xxx-000

СПЕЦИАЛЬНЫЕ ПЕРЧАТКИ FORECAST

РАЗМЕРЫ

XS (110) • SM (120) • MD (130) • LG (140) • XL (150) • 2XL (160) • 3XL (170)



Специальные верхние перчатки Forecast с разделением для пальцев обеспечат любым перчаткам 100%-ую водонепроницаемость. Надевайте эти легкие перчатки поверх ЛЮБЫХ перчаток для бескомпромиссной влагозащитности.

НОВИНКА





ЭКИПИРОВКА ДЛЯ ПРИКЛЮЧЕНИЙ

Важная часть любого приключения - это правильно подобранная экипировка. При создании своей продукции KLIM® ставит более высокие цели, нежели просто обеспечить водителя одеждой, подходящей для ежедневных поездок в офис и обратно. KLIM® создает куртки и штаны, которые защитят своего владельца в самых непростых ситуациях во время дальних путешествий.







КУРТКА ADVENTURE RALLY

Обновленная куртка Adventure Rally от KLIM® является уже четвертым поколением курток Adventure, что гарантирует вам лучший в мире опыт вождения. Усовершенствованный материал, дизайн и конструкция куртки делают ее незаменимой для любого водителя, куда бы он не отправился.

ХАРАКТЕРИСТИКИ НАРУЖНОГО СЛОЯ

- ВЕРХ КУРТКИ ПОЛНОСТЬЮ ИЗГОТОВЛЕН ИЗ ВЫСОКОПРОЧНОГО И ВЛАГОСТОЙКОГО 3-Х СЛОЙНОГО МАТЕРИАЛА GORE-TEX® PRO SHELL ARMACOR®
- БОЛЬШИЕ ВСТАВКИ ИЗ СКОЛЬЗЯЩЕГО МАТЕРИАЛА GORE-TEX® 3 LAYER PRO TALISMAN SUPERFABRIC® В ПЛЕЧЕВОЙ И ЛОКТЕВОЙ ОБЛАСТЯХ
- ГАРАНТИЯ ВЛАГОЗАЩИЩЕННОСТИ
- ЭЛАСТИЧНЫЕ ВСТАВКИ В ПЛЕЧЕВОЙ ОБЛАСТИ ДЛЯ ЛУЧШЕЙ МОБИЛЬНОСТИ
- ВСТАВКИ ИЗ СВЕТООТРАЖАЮЩЕГО МАТЕРИАЛА 3M® SCOTCHLITE™

ИНТЕГРИРОВАННЫЕ ЭЛЕМЕНТЫ ЗАЩИТЫ

- ВНУТРЕННИЕ НАКЛАДКИ ИЗ МАТЕРИАЛА D3O® XERGO В ОБЛАСТИ ПЛЕЧЕВОГО И ЛОКТЕВОГО СУСТАВОВ (МАТЕРИАЛ СООТВЕТСТВУЕТ И ПРЕВОСХОДИТ НОВЫЕ СТАНДАРТЫ БЕЗОПАСНОСТИ (CE LEVEL 2 P/EN1621-1:2011))
- НАКЛАДКА ИЗ МАТЕРИАЛА D3O® VIPER PRO В ОБЛАСТИ СПИНЫ ПРЕВОСХОДИТ ПРОТИВОУДАРНЫЕ ТРЕБОВАНИЯ CE LEVEL 2 EN1621-2 TESTING
- ВШИТАЯ СИЛИКОНОВАЯ ЗАЩИТНАЯ НАКЛАДКА В ОБЛАСТИ ГРУДИ С ОТЛИЧНОЙ ВЕНТИЛЯЦИЕЙ

КАРМАНЫ, КОМФОРТ И ДОПОЛНИТЕЛЬНЫЕ ИННОВАЦИОННЫЕ СИСТЕМЫ

- 10 ВНЕШНИХ КАРМАНОВ: 2 ВЕРХНИХ НАГРУДНЫХ, 4 КАРМАНА СПЕРЕДИ ПО ЦЕНТРУ, 2 БОКОВЫХ ЛЕГКОДОСТУПНЫХ КАРМАНА ДЛЯ ХРАНЕНИЯ ИНСТРУМЕНТОВ, БОЛЬШОЙ ЗАДНИЙ КАРМАН НА СПИНЕ, НЕБОЛЬШОЙ НАГРУДНЫЙ КАРМАН СЛЕВА
- 1 ГЕРМЕТИЧНОЕ ВОДОНЕПРОНИЦАЕМОЕ* СЪЕМНОЕ ОТДЕЛЕНИЕ ДЛЯ ХРАНЕНИЯ ХРУПКИХ ПРЕДМЕТОВ / ЭЛЕКТРОННЫХ ПРИБОРОВ / КОШЕЛЬКА И Т.Д.
- 3 ВНУТРЕННИХ КАРМАНА*: 2 ВНУТРЕННИХ НАГРУДНЫХ КАРМАНА, 1 НЕБОЛЬШОЙ СКРЫТЫЙ КАРМАН
- КАРМАН ДЛЯ РАЗМЕЩЕНИЯ ВНЕШНЕЙ ПИТЬЕВОЙ СИСТЕМЫ С ВОЗМОЖНОСТЬЮ РАЗЛИЧНОГО РАСПОЛОЖЕНИЯ ШЛАНГА
- РЕЗЕРВУАР HYDRAPAK® 3 Л. ВХОДИТ В КОМПЛЕКТ
- ВЕРТИКАЛЬНО РЕГУЛИРУЕМЫЙ / СЪЕМНЫЙ КОРСЕТНЫЙ ПОЯС ПОДДЕРЖИВАЕТ СПИНУ
- МАЛЕНЬКИЙ КАРМАШЕК ДЛЯ ДОКУМЕНТОВ НА ЛЕВОМ ПРЕДПЛЕЧЬЕ
- ВНУТРЕННЯЯ СЕТОЧНАЯ ПОДКЛАДКА ИЗ МАТЕРИАЛА С ВЛАГООТВОДЯЩИМИ СВОЙСТВАМИ
- ВОРОТНИК ИЗ ВОДОНЕПРОНИЦАЕМОГО МАТЕРИАЛА СОВМЕСТИМ С СИСТЕМОЙ ЗАЩИТЫ
- РЕГУЛИРОВОЧНЫЕ РЕМНИ НА РУКАВАХ ВЫШЕ ЛОКТЯ И НА ПРЕДПЛЕЧЬЕ
- РЕГУЛИРУЮЩИЙСЯ НАРУЖНЫЙ РЕМЕНЬ НА ТАЛИИ
- МОЛНИЯ ДЛЯ ПРИСОЕДИНЕНИЯ К ШТАНАМ
- РЕГУЛИРОВКА МАНЖЕТОВ ПРИ ПОМОЩИ ЗАСТЕЖЕК-ЛИПУЧЕК VELCRO®
- ПРОЧНЫЕ ВОДОНЕПРОНИЦАЕМЫЕ МОЛНИИ YKK®
- ВОДОНЕПРОНИЦАЕМЫЕ МОЛНИИ YKK® НА ОТКРЫТЫХ УЧАСТКАХ
- РЕГУЛИРОВКА ПОДОЛА КУРТКИ
- ПОДКЛАДКА ВОРОТНИКА ИЗ МИКРОФЛИСА
- ВОЗМОЖНОСТЬ РАСШИРИТЬ ВОРОТНИК С ПОМОЩЬЮ СКРЫТЫХ ЭЛАСТИЧНЫХ РЕМЕШКОВ (ДЛЯ ДОПОЛНИТЕЛЬНОЙ ВЕНТИЛЯЦИИ)

МАКСИМАЛЬНАЯ ВЕНТИЛЯЦИЯ И ВОЗДУШНЫЙ ПОТОК: 8 КЛАПАНОВ ДЛЯ ВЕНТИЛЯЦИИ

- ЧЕТЫРЕ ВПУСКНЫХ ВЕНТИЛЯЦИОННЫХ КЛАПАНА НА МОЛНИИ НА РУКАВАХ: 2 В ОБЛАСТИ БИЦЕПСА, 2 - В ОБЛАСТИ ПРЕДПЛЕЧЬЯ
- ДВА ВЕРХНИХ ВПУСКНЫХ КЛАПАНА ВДОЛЬ ТУЛОВИЩА
- ДВА БОЛЬШИХ ВЕРТИКАЛЬНЫХ ВЫПУСКНЫХ КЛАПАНА ДЛЯ ВЕНТИЛЯЦИИ НА СПИНЕ



GORE-TEX
Pro Shell

SuperFabric®

D3O

3M
ScotchLite
Reflective Material

COR-DURA
FABRIC

RHINO-STITCH
KLIM

YKK®

KEVLAR

ОБНОВЛЕННАЯ МОДЕЛЬ

РАЗМЕРЫ

SM (120) • MD (130) • LG (140) • XL (150) • 2XL (160) • 3XL (170)



ЧЕРНЫЙ
3291-004-xxx-600

A high-altitude mountain landscape. In the foreground, a dirt road winds through a valley with green and brown vegetation. In the middle ground, a large glacier flows down a mountain slope. In the background, several jagged mountain peaks are covered in snow and partially obscured by white clouds. The sky is bright blue with scattered white clouds.

ЭКИПИРОВКА ДЛЯ СМЕЛЬЧАКОВ

ШТАНЫ ADVENTURE RALLY

Обновленные штаны Adventure Rally от KLIM® являются уже четвертым поколением штанов Adventure, в которых воплощен лучший опыт и технологии KLIM. Усовершенствованный материал, дизайн и конструкция штанов делают их незаменимым предметом гардероба любого водителя, куда бы он не отправился.



GORE-TEX
Pro Shell

SuperFabric

D3O
HERGO

3M Scotchlite
Reflective Micaflite

CORDURA
LABATIC

RHINO-STITCH
KLIM

YKK

KEVLAR

ХАРАКТЕРИСТИКИ НАРУЖНОГО СЛОЯ

- ВЕРХ ШТАНОВ ПОЛНОСТЬЮ ИЗГОТОВЛЕН ИЗ ВЫСОКОПРОЧНОГО И ВОДОСТОЙКОГО 3-Х СЛОЙНОГО МАТЕРИАЛА GORE-TEX® PRO SHELL ARMASOR™
- ГАРАНТИЯ ВЛАГОЗАЩИЩЕННОСТИ
- ЭЛАСТИЧНЫЕ ВСТАВКИ ПО ЗАДНЕЙ КРОМКЕ ШТАНИН И В ПАХОВОЙ ОБЛАСТИ
- ШИРОКИЕ ВСТАВКИ ИЗ СКОЛЬЗЯЩЕГО МАТЕРИАЛА GORE-TEX® 3 LAYER PRO TALISMAN SUPERFABRIC® НА КОЛЕНЯХ
- ВСТАВКИ ИЗ КОЖИ ВЫСОКОГО КАЧЕСТВА С ВНУТРЕННЕЙ СТОРОНЫ КОЛЕНЕЙ И ГОЛЕНЕЙ ДЛЯ БОЛЬШЕЙ ПРОЧНОСТИ И ТЕПЛОСТОЙКОСТИ
- БОЛЬШИЕ ВСТАВКИ ИЗ СВЕТООТРАЖАЮЩЕГО МАТЕРИАЛА 3M™ SCOTCHLITE™
- РЕГУЛИРОВКА МАНЖЕТОВ ШТАНИН С ПОМОЩЬЮ ЗАСТЕЖЕК VELCRO®

ИНТЕГРИРОВАННЫЕ ЭЛЕМЕНТЫ ЗАЩИТЫ

- ВНУТРЕННИЕ НАКЛАДКИ ИЗ МАТЕРИАЛА D3O® XERGO В ОБЛАСТИ КОЛЕННЫХ СУСТАВОВ И БЕДЕР (МАТЕРИАЛ СООТВЕТСТВУЕТ И ПРЕВОСХОДИТ НОВЫЕ СТАНДАРТЫ БЕЗОПАСНОСТИ CE LEVEL 2 [N1621-1:2011])
- НАКЛАДКА В ОБЛАСТИ КОПЧИКА ИЗ СВЕРХ-УДАРОПРОЧНОГО ПЕННОГО МАТЕРИАЛА PORON® XRD®
- ВНУТРЕННИЕ НАБЕДРЕННЫЕ НАКЛАДКИ ИЗ УДАРОПРОЧНОГО ДЫШАЩЕГО МАТЕРИАЛА DOW CORNING® S7-005 DEFLEXION™ ДЛЯ УЛУЧШЕННОЙ ЗАЩИТЫ И ЦИРКУЛЯЦИИ ВОЗДУХА

МАКСИМАЛЬНАЯ ВЕНТИЛЯЦИЯ И ВОЗДУШНЫЙ ПОТОК: 4 КЛАПАНА ДЛЯ ВЕНТИЛЯЦИИ

- ДВА БОЛЬШИХ ВПУСКНЫХ КЛАПАНА ДЛЯ ВЕНТИЛЯЦИИ ПО БОКАМ
- ДВА ВЫПУСКНЫХ КЛАПАНА ДЛЯ ВЕНТИЛЯЦИИ В НАДКОЛЕННОЙ ОБЛАСТИ

КАРМАНЫ, КОМФОРТ И ХАРАКТЕРИСТИКИ ВНУТРЕННЕГО СЛОЯ

- ДВА ВНЕШНИХ КАРМАНА: 2 БОЛЬШИХ НАБЕДРЕННЫХ КАРМАНА
- ОДИН СКРЫТЫЙ КАРМАШЕК НА ТАЛИИ
- СЕТОЧНАЯ ПОДКЛАДКА С ВЛАГООТВОДЯЩИМИ СВОЙСТВАМИ
- МАТЕРИАЛ CORDURA® ПЛОТНОСТЬЮ 500 D НА ВНУТРЕННЕЙ НИЖНЕЙ ЧАСТИ МАНЖЕТЫ ШТАНИНЫ
- ВШИТЫЕ ТОЧКИ КРЕПЛЕНИЯ РЕМНЯ
- МОЛНИЯ ДЛЯ ПРИСОЕДИНЕНИЯ К КУРТКЕ
- ПРОЧНЫЕ ВОДОНЕПРОНИЦАЕМЫЕ МОЛНИИ YKK®



ЧЕРНЫЙ
3284-004-xxx-600

РАЗМЕРЫ

ОБНОВЛЕННАЯ МОДЕЛЬ

СРЕДНИЙ РОСТ 30 (030) • 32 (032) • 34 (034) • 36 (036) • 38 (038) • 40 (040) • 42 (142)
 ВЫСОКИЙ РОСТ 32 (232) • 34 (234) • 36 (236) • 38 (238) • 40 (240)



ЭКИПИРОВКА ДЛЯ СМЕЛЬЧАКОВ



КУРТКА ADVENTURE RALLY AIR

Если большую часть времени вы практикуете езду в условиях высоких температур, то куртка Adventure Rally Air обеспечит вам превосходную вентиляцию и исключительную защиту и надежность. В сочетании с верхней курткой GORE-TEX® Overshell из эластичного материала, тянущегося в двух направлениях, эта куртка станет вашим универсальным спутником в поездках от Аляски до Аргентины и не только там.

SuperFabric

D3O

3M Scotchlite
Reflective Material

RHINO-STITCH
Klim

YKK

KEVLAR

ХАРАКТЕРИСТИКИ НАРУЖНОГО СЛОЯ

- СВЕРХПРОЧНАЯ ПЕРФОРИРОВАННАЯ КОНСТРУКЦИЯ С КЕВЛАРОВЫМИ ВСТАВКАМИ, СТОЙКАЯ К ЦАРАПИНАМ И РАЗРЫВАМ
- ЭЛАСТИЧНЫЕ ВСТАВКИ В ОБЛАСТИ ЛОКТЕВОГО И ПЛЕЧЕВОГО СУСТАВОВ ДЛЯ ЛУЧШЕЙ МОБИЛЬНОСТИ
- БОЛЬШИЕ ВСТАВКИ ИЗ ИЗНОСОСТОЙКОГО МАТЕРИАЛА SUPERFABRIC® В ПЛЕЧЕВОЙ И ЛОКТЕВОЙ ОБЛАСТЯХ
- ВСТАВКИ ИЗ СВЕТООТРАЖАЮЩЕГО МАТЕРИАЛА ДЛЯ МАКСИМАЛЬНОЙ РАСПОЗНАВАЕМОСТИ В УСЛОВИЯХ ПЛОХОЙ ВИДИМОСТИ И В ТЕМНОТЕ

ИНТЕГРИРОВАННЫЕ ЭЛЕМЕНТЫ ЗАЩИТЫ

- ВНУТРЕННИЕ НАКЛАДКИ ИЗ МАТЕРИАЛА D3O® XERGO В ОБЛАСТИ ПЛЕЧЕВОГО И ЛОКТЕВОГО СУСТАВОВ (МАТЕРИАЛ СООТВЕТСТВУЕТ И ПРЕВОСХОДИТ НОВЫЕ СТАНДАРТЫ БЕЗОПАСНОСТИ CE LEVEL 2 [PREN1621-1:2011])
- НАКЛАДКА ИЗ МАТЕРИАЛА D3O® VIPER PRO В ОБЛАСТИ СПИНЫ ПРЕВОСХОДИТ ПРОТИВОУДАРНЫЕ ТРЕБОВАНИЯ CE LEVEL 2 EN1621-2

КАРМАНЫ, КОМФОРТ И ХАРАКТЕРИСТИКИ ВНУТРЕННЕГО СЛОЯ

- ВОСЕМЬ НАРУЖНЫХ КАРМАНОВ: 2 ВЕРХНИХ НАГРУДНЫХ, 2 КАРМАНА СПЕРЕДИ ПО ЦЕНТРУ, 2 БОЛЬШИХ БОКОВЫХ НАБЕДРЕННЫХ КАРМАНА, 1 ЗАДНИЙ КАРМАН НА СПИНЕ (ПО ЦЕНТРУ) И 1 ВЕРХНИЙ НЕБОЛЬШОЙ НАГРУДНЫЙ КАРМАН СЛЕВА
- 2 ВНУТРЕННИХ НАГРУДНЫХ КАРМАНА И 1 СКРЫТЫЙ КАРМАН
- КАРМАН ДЛЯ ВНЕШНЕЙ ПИТЬЕВОЙ СИСТЕМЫ С ВОЗМОЖНОСТЬЮ ПРОВЕДЕНИЯ ШЛАНГА ЧЕРЕЗ ПЛЕЧО И ЗАКРЕПЛЕНИЯ ЕГО НА ГРУДИ
- 1 ГЕРМЕТИЧНОЕ ВОДОНЕПРОНИЦАЕМОЕ СЪЕМНОЕ ОТДЕЛЕНИЕ ДЛЯ ХРУПКИХ ПРЕДМЕТОВ / ЭЛЕКТРОННЫХ ПРИБОРОВ / КОШЕЛЬКА И Т.Д.
- КАРМАН ДЛЯ УДОСТОВЕРЕНИЯ ЛИЧНОСТИ ИЛИ КАРТОЧКИ С ДАННЫМИ ВОДИТЕЛЯ (ДЛЯ ЭКСТРЕННЫХ СЛУЧАЕВ) НА ЛЕВОМ ПРЕДПЛЕЧЬЕ
- ПЕРФОРИРОВАННЫЕ ВСТАВКИ В ПЛЕЧЕВОЙ И ЛОКТЕВОЙ ОБЛАСТЯХ ДЛЯ ЛУЧШЕЙ ЦИРКУЛЯЦИИ ВОЗДУХА И КОМФОРТА
- ВЕРТИКАЛЬНО РЕГУЛИРУЕМЫЙ / СЪЕМНЫЙ КОРСЕТНЫЙ ПОЯС ПОДДЕРЖИВАЕТ СПИНУ И ОБЕСПЕЧИВАЕТ УСТОЙЧИВОСТЬ
- МОЛНИЯ ДЛЯ ПРИСОЕДИНЕНИЯ К ШТАНАМ
- РЕГУЛИРОВОЧНЫЕ РЕМНИ НА РУКАВАХ ВЫШЕ ЛОКТЯ И НА ПРЕДПЛЕЧЬЕ
- СЪЕМНЫЙ ВОРОТНИК НА МОЛНИИ; СОВМЕСТИМ С СИСТЕМОЙ ЗАЩИТЫ LEATT
- ОТДЕЛКА ИЗ ВЫСОКОКАЧЕСТВЕННОЙ КОЖИ PITTARDS® MICROVENT НА МАНЖЕТАХ И ВОРОТНИКЕ
- ПЕРФОРИРОВАННАЯ ПОДКЛАДКА С ВЛАГООТВОДЯЩИМИ СВОЙСТВАМИ

РАЗМЕРЫ

SM (120) • MD (130) • LG (140) • XL (150) • 2XL (160) • 3XL (170)

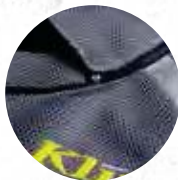

СЕРЫЙ

5095-000-xxx-600

ПОЕЗДКА С ВЕТЕРКОМ



СЕРЫЙ
5057-000-xxx-600

ВЕРХНЯЯ КУРТКА GORE-TEX® OVER SHELL

Идеально сочетается с курткой Adventure Rally Air, создана из 100% водонепроницаемого и дышащего материала.

РАЗМЕРЫ

SM (120) • MD (130) • LG (140) • XL (150) • 2XL (160) • 3XL (170)



ШТАНЫ ADVENTURE RALLY AIR

Штаны Adventure Rally Air от KLIM® позволят пересмотреть отношение к экипировке с вентиляцией. При создании этих штанов мы использовали новый износостойкий прочный материал D3O® XERGO®, который прошел тестовые испытания в условиях высоких температур, влажности и тесты на ударопрочность. Кроме того штаны Adventure Rally Air обладают всеми преимуществами классических моделей штанов от KLIM®. Вставки из высококачественной кожи на внутренних сторонах коленей, сеточные светоотражающие материалы, зоны из скользящего материала SuperFabric® в области коленей и манжеты штанов с удобной регулировкой.

SuperFabric

D3O

3M Scotchlite
Reflective Material

RHINO-STITCH
KLIM

YKK

KEVLAR

ХАРАКТЕРИСТИКИ НАРУЖНОГО СЛОЯ

- СВЕРХПРОЧНАЯ ПЕРФОРИРОВАННАЯ КОНСТРУКЦИЯ KEVLAR®, СТОЙКАЯ К ЦАРАПИНАМ И ТРЕНИУ
- ЭЛАСТИЧНЫЙ ПЕРФОРИРОВАННЫЙ МАТЕРИАЛ KEVLAR® В ПАХОВОЙ ОБЛАСТИ ДЛЯ ПОЛНОЙ СВОБОДЫ ДВИЖЕНИЙ
- ВСТАВКА ИЗ МАТЕРИАЛА KEVLAR® В ЯГОДИЧНОЙ ОБЛАСТИ
- БОЛЬШИЕ ВСТАВКИ ИЗ ИЗНОСОСТОЙКОГО ГЛАДКОГО МАТЕРИАЛА SUPERFABRIC® В ОБЛАСТИ КОЛЕНЕЙ
- ВСТАВКИ ИЗ ПЕРФОРИРОВАННОГО СВЕТООТРАЖАЮЩЕГО МАТЕРИАЛА В ОБЛАСТИ БЕДЕР И ГОЛЕНЕЙ ДЛЯ МАКСИМАЛЬНОЙ РАСПОЗНАВАЕМОСТИ В УСЛОВИЯХ ПЛОХОЙ ВИДИМОСТИ И В ТЕМНОТЕ
- ВСТАВКИ ИЗ КОЖИ ВЫСОКОГО КАЧЕСТВА НА ВНУТРЕННЕЙ СТОРОНЕ КОЛЕНЕЙ И ГОЛЕНЕЙ ДЛЯ БОЛЬШЕЙ ПРОЧНОСТИ И ТЕПЛОСТОЙКОСТИ

ИНТЕГРИРОВАННЫЕ ЭЛЕМЕНТЫ ЗАЩИТЫ

- ВНУТРЕННИЕ НАКЛАДКИ ИЗ МАТЕРИАЛА D3O® XERGO В ОБЛАСТИ КОЛЕННЫХ СУСТАВОВ И БЕДЕР (МАТЕРИАЛ СООТВЕТСТВУЕТ И ПРЕВОСХОДИТ НОВЫЕ СТАНДАРТЫ БЕЗОПАСНОСТИ SE LEVEL 2 [N1621-1:2011])
- НАКЛАДКА В ОБЛАСТИ КОПЧИКА ИЗ СВЕРХ-УДАРОПРОЧНОГО ПЕННОГО МАТЕРИАЛА PORON® XRD™
- СПЕЦИАЛЬНЫЕ БОКОВЫЕ НАКЛАДКИ В ОБЛАСТИ БЕДЕР ДЛЯ ЛУЧШЕЙ ЗАЩИТЫ И ЦИРКУЛЯЦИИ ВОЗДУХА

КАРМАНЫ, КОМФОРТ И ХАРАКТЕРИСТИКИ ВНУТРЕННЕГО СЛОЯ

- ДВА ВНЕШНИХ КАРМАНА: 2 БОЛЬШИХ НАБЕДРЕННЫХ КАРМАНА С ГОРИЗОНТАЛЬНЫМИ МОЛНИЯМИ ДЛЯ ЛЕГКОГО ДОСТУПА В СИДЯЧЕМ ПОЛОЖЕНИИ
- ОДИН СКРЫТЫЙ КАРМАН НА ТАЛИИ
- СЪЕМНЫЙ НАБЕДРЕННЫЙ КАРМАН (НА ЛЕВОМ БЕДРЕ) ДЛЯ УДОБНОГО РАЗМЕЩЕНИЯ И ИСПОЛЬЗОВАНИЯ ЭЛЕКТРОННЫХ УСТРОЙСТВ В СИДЯЧЕМ ПОЛОЖЕНИИ
- ПЕРФОРИРОВАННАЯ ПОДКЛАДКА С ВЛАГООТВОДЯЩИМИ СВОЙСТВАМИ
- МАТЕРИАЛ CORDURA® ПЛОТНОСТЬЮ 500 D НА ВНУТРЕННЕЙ НИЖНЕЙ ЧАСТИ МАНЖЕТА ШТАНИНЫ
- ВШИТЫЕ ТОЧКИ КРЕПЛЕНИЯ РЕМНЯ
- МОЛНИЯ ДЛЯ ПРИСОЕДИНЕНИЯ К КУРТКЕ
- ПРОЧНЫЕ ВОДОНЕПРОНИЦАЕМЫЕ МОЛНИИ YKK®
- СЕТОЧНАЯ ВСТАВКА В ОБЛАСТИ КОЛЕНЕЙ ДЛЯ ЛУЧШЕЙ ЦИРКУЛЯЦИИ ВОЗДУХА И КОМФОРТА
- РЕГУЛИРОВКА МАНЖЕТОВ ШТАНИН С ПОМОЩЬЮ ЗАСТЕЖЕК-ЛИПУЧЕК VELCRO®, ПОЗВОЛЯЮЩИХ ПЛОТНО ФИКСИРОВАТЬ ШТАНИНУ ПОВЕРХ БОТИНКА, ПРЕДОТВРАЩАЕТ ПОПАДАНИЕ ГРЯЗИ, ВОДЫ И Т.Д. ВНУТРЬ
- МАНЖЕТЫ С РЕГУЛИРОВКОЙ ПОЗВОЛЯЮТ ФИКСИРОВАТЬ ШТАНИНУ ПОВЕРХ ЗАЩИТНЫХ НАКОЛЕННИКОВ И БОТИНОК САМЫХ РАЗНЫХ МОДЕЛЕЙ И РАЗМЕРОВ

РАЗМЕРЫ

СРЕДНИЙ РОСТ 30 (030) • 32 (032) • 34 (034) • 36 (036) • 38 (038) • 40 (040) • 42 (042)
ВЫСОКИЙ РОСТ 30 (230) • 32 (232) • 34 (234) • 36 (236) • 38 (238) • 40 (240) • 42 (242)



СЕРЫЙ

5096-000-xxx-600



ПОЕЗДКА С ВЕТЕРКОМ



ЧЕРНЫЙ

5058-000-xxx-000

ВЕРХНИЕ ШТАНЫ GORE-TEX OVER SHELL

Идеально сочетаются со штанами Adventure Rally Air, созданы из 100% водонепроницаемого и дышащего материала.



РАЗМЕРЫ

СРЕДНИЙ РОСТ 30 (030) • 32 (032) • 34 (034) • 36 (036) • 38 (038) • 40 (040) • 42 (042)
ВЫСОКИЙ РОСТ 30 (230) • 32 (232) • 34 (234) • 36 (236) • 38 (238) • 40 (240) • 42 (242)





**КРУГОСВЕТНЫЙ
ПУТЕШЕСТВЕННИК**

СЕРЫЙ
4052-001-xxx-600



HI-VIS
4052-001-xxx-500



ЧЕРНЫЙ
4052-001-xxx-000

КУРТКА BADLANDS

Куртка Badlands от KLIM® - это новый дизайн, улучшенный крой и передовые материалы и технологии, доступные мотоциклетной индустрии на данный момент. Многофункциональная экипировка с акцентом на комфорт. Мы взяли все плюсы серии Adventure Rally и привнесли их в модель BADLANDS - универсальную экипировку для кругосветных путешествий. В куртке Badlands вы готовы ко всему, благодаря превосходным характеристикам материалов, использованных KLIM®.



GORE-TEX
Pro Siro®

D3O
Impact Protection

3M Scotchlite®
Reflective Material

CORDURA
Fabric

RHINO-STITCH
KLIM

YKK

KEVLAR

- СПЕЦИАЛЬНЫЙ 3-Х СЛОЙНЫЙ МАТЕРИАЛ SPL 200 GORE-TEX® 3-LAYER PRO В ОСНОВНОЙ ЧАСТИ КУРТКИ
- НАКЛАДКИ ИЗ ИЗНОСОСТОЙКОГО МАТЕРИАЛА TALISMAN НА ПЛЕЧАХ, ЛОКТЯХ И В ОБЛАСТИ ПРЕДПЛЕЧЬЯ
- ВСТАВКИ ИЗ МАТЕРИАЛА ARMASOR™ НА СПИНЕ, ГРУДИ И НА КАРМАНАХ В ОБЛАСТИ ТАЛИИ
- БОЛЕЕ ЛЕГКИЙ И УДОБНЫЙ ДОСТУП К РЕЗЕРВАУАРУ С ПИТЬЕВОЙ ВОДОЙ
- СТАНДАРНАЯ МОЛНИЯ ДЛЯ ПРИСОЕДИНЕНИЯ К ШТАНАМ (40CM) ПОЗВОЛЯЕТ КОМБИНИРОВАТЬ КУРТКУ С РАЗЛИЧНЫМИ МОДЕЛЯМИ ШТАНОВ
- НОВЫЙ КРОЙ ВОРОТНИКА
- ВОРОТНИК МОЖНО ОТОГНУТЬ ПРИ НЕОБХОДИМОСТИ БОЛЕЕ ИНТЕНСИВНОЙ ВЕНТИЛЯЦИИ
- ОРИГИНАЛЬНЫЕ СЛАЙДЕРЫ НА МОЛНИЯХ ИЗ ТЕРМОПЛАСТИЧНОГО ПОЛИУРИТАНА (ТРУ)
- ОРИГИНАЛЬНЫЕ УДОБНЫЕ КЛАПАНЫ НА КАРМАНАХ ИЗ ТЕРМОПЛАСТИЧНОГО ПОЛИУРИТАНА (ТРУ)
- ВЕРХНИЙ КРАЙ МОЛНИИ ЗАКРЫТ КЛАПАНОМ ИЗ ТЕРМОПЛАСТИЧНОГО ПОЛИУРИТАНА (ТРУ),
- СПЕЦИАЛЬНЫЕ ВЫРЕЗ (HYRALON) ДЛЯ НАУШНИКОВ
- БОЛЕЕ КОРОТКИЕ ВНУТРЕННИЕ РУКАВА КУРТКИ
- ВЕС КУРТКИ СТАЛ МЕНЬШЕ БЕЗ УЩЕРБА ДЛЯ ПРОЧНОСТИ
- МЕНЬШЕ ВЕРОЯТНОСТЬ ПОПАДАНИЯ ВОДЫ ЧЕРЕЗ ВЕНТИЛЯЦИОННЫЕ КЛАПАНЫ
- ДОПОЛНИТЕЛЬНЫЕ КЛАПАНЫ ДЛЯ ВЕНТИЛЯЦИИ
- МАНЖЕТЫ ИЗ УЛУЧШЕННОГО ИЗНОСОСТОЙКОГО МАТЕРИАЛА
- КЛАПАНЫ ДЛЯ ВЕНТИЛЯЦИИ НА РУКАВАХ СО СПЕЦИАЛЬНЫМИ РЕМЕШКАМИ ОТКРЫВАЮТСЯ УДОБНЕЕ И ЗАКРЫВАЮТСЯ НАДЕЖНЕЕ, ОБЕСПЕЧИВАЯ ЛУЧШУЮ ЗАЩИТУ ПРИ НЕБЛАГОПРИЯТНЫХ ПОГОДНЫХ УСЛОВИЯХ
- УЛУЧШЕННЫЙ КОМФОРТ И КРОЙ
- БОЛЕЕ ЛЕГКИЙ МАТЕРИАЛ ОСНОВНОЙ ЧАСТИ КУРТКИ СО СПЕЦИАЛЬНЫМИ НАКЛАДКАМИ ИЗ ИЗНОСОСТОЙКОГО МАТЕРИАЛА CORDURA ПЛОТНОСТЬЮ 840D НА ПЛЕЧАХ И ВСТАВКАМИ ИЗ ПРОЧНОГО МАТЕРИАЛА GORE-TEX® TALISMAN "SUPERFABRIC" НА ЛОКТЯХ И В ОБЛАСТИ ПРЕДПЛЕЧЬЯ
- КЛАПАНЫ ПОВЕРХ МОЛНИИ НА ВШИТЫХ КАРМАНАХ СПЕРЕДИ ДЛЯ ЛУЧШЕЙ ВОДОНЕПРОНИЦАЕМОСТИ
- УЛУЧШЕННАЯ ВЕНТИЛЯЦИЯ БЛАГОДАРЯ БОЛЕЕ ЛЕГКОМУ ДОСТУПУ К БОКОВЫМ НАГРУДНЫМ И НИЖНИМ ВЕНТИЛЯЦИОННЫМ КЛАПАНАМ
- ТРИ ДОПОЛНИТЕЛЬНЫХ ВОДОНЕПРОНИЦАЕМЫХ КАРМАНА (ДВА БОКОВЫХ КАРМАНА ВНИЗУ И ОДИН ВНУТРЕННИЙ НАГРУДНЫЙ КАРМАН)
- ПРОДУМАННОЕ РАСПОЛОЖЕНИЕ ЗАЩИТНЫХ ЭЛЕМЕНТОВ И НАРУЖНЫЕ РЕГУЛИРОВОЧНЫЕ РЕМЕШКИ ОБЕСПЕЧИВАЮТ ПРЕВОСХОДНУЮ ФИКСАЦИЮ ЗАЩИТЫ

ХАРАКТЕРИСТИКИ НАРУЖНОГО СЛОЯ

- СПЕЦИАЛЬНАЯ ТЕХНОЛОГИЯ ТРЕХСЛОЙНОГО ЛАМИНИРОВАНИЯ GORE-TEX® PRO LAMINATE
- GORE-TEX® PRO LAMINATES - САМЫЙ ДЫШАЩИЙ И ПРОЧНЫЙ МАТЕРИАЛ ДЛЯ НАРУЖНОЙ ЭКИПИРОВКИ В МОТОСПОРТЕ
- ГАРАНТИЯ ВЛОЗОЗАЩИЩЕННОСТИ
- ВСТАВКИ ИЗ ИЗНОСОСТОЙКОГО МАТЕРИАЛА ARMASOR™ В МЕСТАХ,

ПОДВЕРЖЕННЫХ МАКСИМАЛЬНОМУ ИЗНОСУ И ТРЕБУЮЩИХ ДОПОЛНИТЕЛЬНОЙ ЗАЩИТЫ

- УДОБНЫЙ КРОЙ, ОБЕСПЕЧИВАЮЩИЙ МОБИЛЬНОСТЬ И КОМФОРТ
- АНАТОМИЧЕСКИЙ КРОЙ ОСНОВНОЙ ЧАСТИ И РУКАВОВ В ОБЛАСТИ ЛОКТЕВОГО СГИБА ДЛЯ УДОБСТВА ПРИ ВОЖДЕНИИ
- ВСТАВКИ ИЗ ЭЛАСТИЧНОГО GORE-TEX® НА СПИНЕ И ПЛЕЧАХ ДЛЯ МАКСИМАЛЬНОЙ СВОБОДЫ ДВИЖЕНИЯ

ДВИЖЕНИЕ

- ЭЛЕМЕНТЫ ОТДЕЛКИ ИЗ СВЕТОТРАЖАЮЩЕГО МАТЕРИАЛА 3M™ SCOTCHLITE® ДЛЯ ЛУЧШЕЙ РАСПОЗНАВАЕМОСТИ В УСЛОВИЯХ ОГРАНИЧЕННОЙ ВИДИМОСТИ
- РЕГУЛИРОВКА МАНЖЕТОВ ПРИ ПОМОЩИ ЗАСТЕЖЕК-ЛИПУЧЕК VELCRO®
- РЕГУЛИРОВОЧНЫЕ РЕМНИ НА РУКАВАХ ВЫШЕ ЛОКТЯ И НА ПРЕДПЛЕЧЬЕ
- НОВЫЕ ВОДОНЕПРОНИЦАЕМЫЕ МОЛНИИ VT10 YKK® VISLON®

КУРТКА ДОСТУПНА В ЖЕЛТОМ ЦВЕТЕ (МОДЕЛЬ HI-VIS EN-471)

- ХОРОШО РАЗЛИЧИМА В УСЛОВИЯХ ПЛОХОЙ ВИДИМОСТИ
- СПЕЦИАЛЬНЫЙ НЕЙЛОНОВЫЙ МАТЕРИАЛ ПРОЧЕН И НЕ ВЫЦВЕТАЕТ НА СОЛНЦЕ

ИНТЕГРИРОВАННЫЕ ЭЛЕМЕНТЫ ЗАЩИТЫ

- ВНУТРЕННИЕ НАКЛАДКИ ИЗ МАТЕРИАЛА D3O™ T5 EVO PRO XT В ОБЛАСТИ ПЛЕЧЕВОГО И ЛОКТЕВОГО СУСТАВОВ (МАТЕРИАЛ ПРЕВОСХОДИТ СТАНДАРТЫ БЕЗОПАСНОСТИ CE LEVEL 1 PREN1621-1:2011)
- ВСТАВКА ИЗ D3O™ VIPER PRO НА СПИНЕ (МАТЕРИАЛ ПРЕВОСХОДИТ СТАНДАРТЫ БЕЗОПАСНОСТИ CE LEVEL 2 EN1621-2)
- СИЛИКОНОВЫЕ СЕТОЧНЫЕ ВСТАВКИ СПЕРЕДИ ДЛЯ ЗАЩИТЫ ГРУДНОГО ОТДЕЛА
- СПЕЦИАЛЬНЫЕ РЕГУЛИРУЕМЫЕ КАРМАНЫ ДЛЯ ЭЛЕМЕНТОВ ЗАЩИТЫ

КАРМАНЫ, КОМФОРТ И ДОПОЛНИТЕЛЬНЫЕ ИННОВАЦИОННЫЕ СИСТЕМЫ

- 7 НАРУЖНЫХ КАРМАНОВ (2 НАГРУДНЫХ, 2 НА ПОЯСЕ, НЕБОЛЬШОЙ НАГРУДНЫЙ КАРМАН С ЛЕВОЙ СТОРОНЫ, СПЕЦИАЛЬНЫЙ МАЛЕНЬКИЙ КАРМАШЕК ДЛЯ УДОСТОВЕРЕНИЯ ЛИЧНОСТИ / ВОДИТЕЛЬСКОГО УДОСТОВЕРЕНИЯ НА ЛЕВОМ ПРЕДПЛЕЧЬЕ, ОДИН БОЛЬШОЙ НАРУЖНЫЙ КАРМАН НА СПИНЕ)
- ЧЕТЫРЕ ВНУТРЕННИХ КАРМАНА + ОДИН СКРЫТЫЙ КАРМАН ДЛЯ ДОКУМЕНТОВ (2 КАРМАНА НА МОЛНИИ, 2 СЕТОЧНЫХ КАРМАНА, 1 СКРЫТЫЙ КАРМАН)
- ВОДОНЕПРОНИЦАЕМЫЙ ЧЕХОЛ В ЛЕВОМ СКРЫТОМ НАГРУДНОМ КАРМАНЕ
- ОТДЕЛЕНИЕ ДЛЯ ХРАНЕНИЯ РЕЗЕРВАУАРА И ТРУБКИ ПОДАЧИ ПИТЬЕВОЙ ВОДЫ (РЕЗЕРВАУАР ПРОДАЕТСЯ ОТДЕЛЬНО)
- СЪЕМНЫЙ РЕГУЛИРУЕМЫЙ КОРСЕТНЫЙ ПОЯС
- РЕГУЛИРОВКА ПОДОЛА КУРТКИ
- МОЛНИЯ ДЛЯ ПРИСОЕДИНЕНИЯ К ШТАНАМ
- 4 РЕМЕШКА ДЛЯ РЕГУЛИРОВКИ РУКАВОВ
- КОМФОРТНАЯ ПОДКЛАДКА ВОРОТНИКА
- КОМФОРТНАЯ ПЕРФОРИРОВАННАЯ ПОДКЛАДКА С ВЛАГООТВОДЯЩИМИ СВОЙСТВАМИ
- ЗАСТЕЖКИ-ЛИПУЧКИ VELCRO® НА ЗАПЯСТЬЯХ
- БРЕЛОК: ЖЕЛТЫЙ ЗАЖИМ, ПРИСОЕДИНЕННЫЙ К РЕГУЛИРОВОЧНОМУ ШНУРУ В ВЕРХЕЙ ЧАСТИ НАГРУДНЫХ КАРМАНОВ

МАКСИМАЛЬНАЯ ВЕНТИЛЯЦИЯ И ВОЗДУШНЫЙ ПОТОК: 10 КЛАПАНОВ ДЛЯ ВЕНТИЛЯЦИИ

- 2 НАГРУДНЫХ, 2 БОКОВЫХ, 2 В ВЕРХНЕЙ ЧАСТИ РУКАВОВ, 2 НА ПРЕДПЛЕЧЬЕ
- 2 ВЕРТИКАЛЬНЫХ ВЫПУСКНЫХ ВЕНТИЛЯЦИОННЫХ КЛАПАНА НА СПИНЕ



РАЗМЕРЫ

SM (120) • MD (130) • LG (140) • XL (150) • 2XL (160) • 3XL (170)

ШТАНЫ BADLANDS

Штаны Badlands от KLIM® - это новый дизайн, улучшенный крой и передовые материалы и технологии, доступные мотоциклетной индустрии на данный момент. Многофункциональная экипировка с акцентом на комфорт. Мы взяли все плюсы серии Adventure Rally и привнесли их в модель BADLANDS - универсальную экипировку для кругосветных путешествий. В штанах Badlands вы готовы ко всему, благодаря превосходным характеристикам материалов, использованных KLIM®.



СЕРЫЙ
4053-001-xxx-600



ЧЕРНЫЙ
4053-001-xxx-000



GORE-TEX
Pro Shell



3M Scotchlite
Reflective Material



YKK



- СПЕЦИАЛЬНЫЙ МАТЕРИАЛ SPL 200 PRO В ОСНОВНОЙ ЧАСТИ И GORE-TEX® PRO В ОБЛАСТИ ГОЛЕНЕЙ
- ARMACOR™ В ЯГОДИЧНОЙ ОБЛАСТИ
- СТАНДАРНАЯ МОЛНИЯ ДЛЯ ПРИСОЕДИНЕНИЯ К КУРТКЕ (40CM) ПОЗВОЛЯЕТ КОМБИНИРОВАТЬ НОВЫЕ ШТАНЫ С КУРТКАМИ РАЗНЫХ МОДЕЛЕЙ
- ВСТАВКИ ИЗ МАТЕРИАЛА D3O® EVO PRO НА КОЛЕНЯХ И БЕДРАХ, А ТАКЖЕ ЗАЩИТНЫЕ НАКЛАДКИ ИЗ УДАРОПРОЧНОГО ПЕНОГО МАТЕРИАЛА PORON® XRD® В ОБЛАСТИ КОПЧИКА
- ВСТАВКИ ИЗ МАТЕРИАЛА GORE-TEX® TALISMAN 3L PRO НА КОЛЕНЯХ
- СЛАЙДЕРЫ НА МОЛНИИ ИЗ ТЕРМОСТОЙКОГО ПОЛИУРЕТАНА (TRU)
- ВОДОНЕПРОНИЦАЕМЫЕ МОЛНИИ VT10 YKK® VISLON®
- РЕГУЛИРОВОЧНЫЕ ЗАСТЕЖКИ-ЛИПУЧКИ VELCRO® В ОБЛАСТИ КОЛЕННОГО СУСТАВА ДЛЯ НАДЕЖНОЙ ФИКСАЦИИ ЗАЩИТЫ ВНИЗУ КОЛЕНА
- БОЛЕЕ ЛЕГКИЙ МАТЕРИАЛ ОСНОВНОЙ ЧАСТИ ШТАНОВ СО СПЕЦИАЛЬНЫМИ НАКЛАДКАМИ ИЗ ИЗНОСОСТОЙКОГО МАТЕРИАЛА GORE-TEX TALISMAN "SUPER FABRIC" НА КОЛЕНЯХ И ГОЛЕНЯХ
- УЛУЧШЕННЫЙ КОМФОРТ И КРОЙ
- МОДИФИЦИРОВАННЫЙ КРОЙ ШТАНИН ДЛЯ ЛУЧШЕГО КОМФОРТА БЕЗ ПОТЕРИ ФУНКЦИОНАЛЬНОСТИ
- ПРЕВОСХОДНАЯ ФИКСАЦИЯ ЗАЩИТЫ БЛАГОДАРЯ ПРОДУМАННОМУ РАСПОЛОЖЕНИЮ ЗАЩИТНЫХ ЭЛЕМЕНТОВ

ХАРАКТЕРИСТИКИ НАРУЖНОГО СЛОЯ

- ГАРАНТИЯ ВЛАГОЗАЩИЩЕННОСТИ
- ЭЛАСТИЧНАЯ ВСТАВКА ИЗ GORE-TEX® В ЯГОДИЧНОЙ ОБЛАСТИ
- УДОБНЫЙ КРОЙ, ОБЕСПЕЧИВАЮЩИЙ МОБИЛЬНОСТЬ И КОМФОРТ
- ВНУТРЕННИЕ ЗАЩИТНЫЕ НАКЛАДКИ ИЗ МАТЕРИАЛА D3O® В ОБЛАСТИ КОЛЕНЕЙ И БЕДЕР (СООТВЕТСТВУЮТ СТАНДАРТАМ ЗАЩИТЫ CE)
- ВНУТРЕННИЕ НАКЛАДКИ ИЗ МАТЕРИАЛА D3O® T5 EVO PRO XT В ОБЛАСТИ ПЛЕЧЕВОГО И ЛОКТЕВОГО СУСТАВОВ (МАТЕРИАЛ ПРЕВОСХОДИТ СТАНДАРТЫ БЕЗОПАСНОСТИ LEVEL 1 CE PREN1621-1:2011)
- ВСТАВКИ ИЗ ИЗНОСОСТОЙКОГО МАТЕРИАЛА ARMACOR В МЕСТАХ, ПОДВЕРЖЕННЫХ МАКСИМАЛЬНОМУ ИЗНОСУ
- ВСТАВКИ ИЗ ПРОЧНОГО МАТЕРИАЛА CORDURA® В ЗОНАХ, ПОДВЕРЖЕННЫХ НАИБОЛЬШЕМУ ИЗНОСУ (НА МАНЖЕТАХ ШТАНИН, НА ВНУТРЕННЕЙ СТОРОНЕ КОЛЕНЕЙ И В ОБЛАСТИ ГОЛЕНЕЙ)
- НАРУЖНЫЕ ВСТАВКИ С ВНУТРЕННЕЙ СТОРОНЫ КОЛЕНЕЙ И НА ГОЛЕНЯХ ИЗ ИТАЛЬЯНСКОЙ ЗЕРНИСТОЙ КОЖИ
- ВСТАВКИ И ЭЛЕМЕНТЫ ОТДЕЛКИ ИЗ СВЕТООТРАЖАЮЩЕГО МАТЕРИАЛА 3M SCOTCHLITE™ ДЛЯ МАКСИМАЛЬНОЙ РАСПОЗНАВАЕМОСТИ В УСЛОВИЯХ ПЛОХОЙ ВИДИМОСТИ И В ТЕМНОТЕ
- ЭЛАСТИЧНЫЕ КЛИНОВИДНЫЕ ВСТАВКИ
- ВЫШИТЫЕ ЛОГОТИПЫ

КАРМАНЫ, КОМФОРТ И ДОПОЛНИТЕЛЬНЫЕ ИННОВАЦИОННЫЕ СИСТЕМЫ

- 2 НАРУЖНЫХ КАРМАНА* (2 БОЛЬШИХ НАБЕДРЕННЫХ КАРМАНА (ПОСЕРЕДИНЕ))
- БОКОВЫЕ РЕГУЛИРОВОЧНЫЕ РЕМЕШКИ НА ТАЛИИ
- КОМФОРТНАЯ ПЕРФОРИРОВАННАЯ ПОДКЛАДКА
- ВСТАВКИ И ОТДЕЛКА ИЗ СВЕТООТРАЖАЮЩЕГО МАТЕРИАЛА 3M SCOTCHLITE™
- МАНЖЕТЫ ШТАНИН ФИКСИРУЮТСЯ ПОВЕРХ ОБУВИ БЛАГОДАРЯ РАСШИРИТЕЛЬНЫМ ВСТАВКАМ НА МОЛНИИ И СПЕЦИАЛЬНЫМ ЗАСТЕЖКАМ
- КНОПКИ С РЕЗИНОВЫМ ПОКРЫТИЕМ
- НОВЫЕ ВОДОНЕПРОНИЦАЕМЫЕ МОЛНИИ VT10 YKK® VISLON®
- ЗАСТЕЖКИ-ЛИПУЧКИ VELCRO® И ЭЛАСТИЧНАЯ ВСТАВКА НА ПОЯСЕ

МАКСИМАЛЬНАЯ ВЕНТИЛЯЦИЯ И ВОЗДУШНЫЙ ПОТОК: 4 КЛАПАНА ДЛЯ ВЕНТИЛЯЦИИ

- 2 ВПУСКНЫХ НАБЕДРЕННЫХ КЛАПАНА ДЛЯ ВЕНТИЛЯЦИИ (ВВЕРХУ)
- 2 ВЫПУСКНЫХ КЛАПАНА ДЛЯ ВЕНТИЛЯЦИИ НА ЗАДНЕЙ ЧАСТИ НОГ
- ЭЛАСТИЧНЫЙ ПОЯС С ЗАВЫШЕННОЙ ЛИНИЕЙ ТАЛИИ

РАЗМЕРЫ

СРЕДНИЙ РОСТ 30 (030) • 32 (032) • 34 (034) • 36 (036) • 38 (038) • 40 (040) • 42 (042)
 ВЫСОКИЙ РОСТ 32 (232) • 34 (234) • 36 (236) • 38 (238) • 40 (240)

A full-page photograph of a motorcyclist in dark gear and a helmet, sitting on a black and orange motorcycle. The motorcycle is parked on a snowy, rocky mountain trail. The background shows rugged, snow-dusted rock formations under a clear sky. The text 'КРУГОСВЕТНЫЙ ПУТЕШЕСТВЕННИК' is overlaid in white, bold, italicized font on the left side of the image.

КРУГОСВЕТНЫЙ ПУТЕШЕСТВЕННИК

НЕПРЕВЗОЙДЕННАЯ УНИВЕРСАЛЬНОСТЬ

КУРТКА OVERLAND



Эффективное решение для райдера, которому не нужно много карманов, но нужны непревзойденное качество и функциональность.

ХАРАКТЕРИСТИКИ НАРУЖНОГО СЛОЯ

- СПЕЦИАЛЬНАЯ ТЕХНОЛОГИЯ 2-Х СЛОЙНОГО ЛАМИНИРОВАНИЯ GORE-TEX®
- ГАРАНТИЯ ВЛАГОЗАЩИЩЕННОСТИ
- НАРУЖНЫЕ ВСТАВКИ ИЗ МАТЕРИАЛА CORDURA® ПЛОТНОСТЬЮ 840 D В ЗОНАХ, ПОДВЕРЖЕННЫХ НАИБОЛЬШЕМУ ИЗНОСУ: ОБЛАСТЬ ЛОКТЕВОГО СУСТАВА, ПРЕДПЛЕЧЬЕ, ПЛЕЧЕВАЯ ОБЛАСТЬ
- ВСТАВКИ И ЭЛЕМЕНТЫ ОТДЕЛКИ ИЗ СВЕТООТРАЖАЮЩЕГО МАТЕРИАЛА 3M SCOTCHLITE™ ДЛЯ МАКСИМАЛЬНОЙ РАСПОЗНАВАЕМОСТИ В УСЛОВИЯХ ПЛОХОЙ ВИДИМОСТИ И В ТЕМНОТЕ



ИНТЕГРИРОВАННЫЕ ЭЛЕМЕНТЫ ЗАЩИТЫ

- НАКЛАДКИ ИЗ МАТЕРИАЛА D3O™ T5 EVO XT В ОБЛАСТИ ПЛЕЧЕВОГО И ЛОКТЕВОГО СУСТАВОВ (МАТЕРИАЛ СООТВЕТСТВУЕТ И/ИЛИ ПРЕВОСХОДИТ СТАНДАРТЫ БЕЗОПАСНОСТИ CE LEVEL 1 PREN1621-1:2011)
- БОЛЬШАЯ НАКЛАДКА ИЗ МАТЕРИАЛА D3O™ BP XT (МАТЕРИАЛ СООТВЕТСТВУЕТ СТАНДАРТАМ БЕЗОПАСНОСТИ LEVEL 1 EN1621-2)

МАКСИМАЛЬНАЯ ВЕНТИЛЯЦИЯ И ВОЗДУШНЫЙ ПОТОК: 4 КЛАПАНА ДЛЯ ВЕНТИЛЯЦИИ

- 2 ВЕРТИКАЛЬНЫХ ВПУСКНЫХ КЛАПАНА НА МОЛНИИ СПЕРЕДИ
- 2 ВЕРТИКАЛЬНЫХ ВЫПУСКНЫХ КЛАПАНА НА МОЛНИИ СЗАДИ

КАРМАНЫ, КОМФОРТ И ДОПОЛНИТЕЛЬНЫЕ ИННОВАЦИОННЫЕ СИСТЕМЫ

- ТРИ ВНЕШНИХ КАРМАНА*: 2 БОКОВЫХ КАРМАНА НА МОЛНИИ, 1 НАГРУДНЫЙ КАРМАН НА МОЛНИИ СЛЕВА
- ОДИН ВНУТРЕННИЙ НАГРУДНЫЙ КАРМАН НА МОЛНИИ С ПРОРЕЗЬЮ ДЛЯ НАУШНИКОВ
- РЕГУЛИРОВАННЫЙ РЕМЕШОК НА РУКАВЕ В ОБЛАСТИ ПРЕДПЛЕЧЬЯ
- МАНЖЕТЫ РЕГУЛИРУЮТСЯ ПРИ ПОМОЩИ ЗАСТЕЖЕК-ЛИПУЧЕК VELCRO®
- ВНУТРЕННЯЯ ПОДКЛАДКА В МАНЖЕТАХ ЗАЩИЩАЕТ ОТ ВЕТРА И ОСАДКОВ
- АНАТОМИЧЕСКИЙ КРОЙ РУКАВА В ОБЛАСТИ ЛОКТЕВОГО СГИБА ДЛЯ ЛУЧШЕГО КОМФОРТА ВО ВРЕМЯ ЕЗДЫ
- ВОРОТНИК РЕГУЛИРУЕТСЯ С ПОМОЩЬЮ СПЕЦИАЛЬНОГО ШНУРКА И ЗАСТЕЖКИ
- ПОДОЛ КУРТКИ РЕГУЛИРУЕТСЯ С ПОМОЩЬЮ СПЕЦИАЛЬНОГО ШНУРКА И ЗАСТЕЖКИ
- ПЕТЛИ ДЛЯ НАУШНИКОВ НА ВНУТРЕННЕЙ ЧАСТИ ВОРОТНИКА
- СПЕЦИАЛЬНЫЕ ПЕТЛИ ДЛЯ УДОБСТВА ОТКРЫВАНИЯ / ЗАКРЫВАНИЯ МОЛНИИ, КОГДА ВОДИТЕЛЬ В ПЕРЧАТКАХ
- СЕТОЧНАЯ ПОДКЛАДКА С ВЛАГООТВОДИЩИМИ СВОЙСТВАМИ
- ПРОЧНЫЕ ВОДОНЕПРОНИЦАЕМЫЕ МОЛНИИ YKK® НА ОТКРЫТЫХ УЧАСТКАХ



ЧЕРНЫЙ

6029-000-xxx-000



СЕРЫЙ

6029-000-xxx-600

SM (120) • MD (130) • LG (140) • XL (150) • 2XL (160) • 3XL (170)

ШТАНЫ OVERLAND

При создании штанов Overland KLIM использовал материал D3O® T5 EVO XT для дополнительной защиты в области коленей и бедер, больше элементов из светоотражающего материала 3M® Scotchlite™ и увеличил количество карманов, чтобы обеспечить водителю комфорт и функциональность в долгих поездках. Превосходный дизайн от KLIM®, регулируемая система вентиляции на молниях и вставки из супер-прочного материала Cordura® плотностью 840D делают штаны Overland универсальным решением любых вопросов в ваших будущих поездках.

ХАРАКТЕРИСТИКИ НАРУЖНОГО СЛОЯ

- СПЕЦИАЛЬНАЯ ТЕХНОЛОГИЯ ТРЕХСЛОЙНОГО ЛАМИНИРОВАНИЯ GORE-TEX®
- ГАРАНТИЯ ВЛАГОЗАЩИЩЕННОСТИ
- НАРУЖНЫЕ ВСТАВКИ ИЗ МАТЕРИАЛА CORDURA® ПЛОТНОСТЬЮ 840 D В ЗОНАХ, ПОДВЕРЖЕННЫХ НАИБОЛЬШЕМУ ИЗНОСУ: СБОКУ НА БЕДРАХ, СПЕРЕДИ НА КОЛЕНЯХ, В ОБЛАСТИ ГОЛЕНЕЙ И НА МАНЖЕТАХ ШТАНИН
- НАРУЖНЫЕ ВСТАВКИ ИЗ ТОЛСТОЙ КОЖИ НА ВНУТРЕННЕЙ СТОРОНЕ КОЛЕНЕЙ / ГОЛЕНЕЙ СО СПЕЦИАЛЬНОЙ ВОДООТТАЛКИВАЮЩЕЙ ПРОПИТКОЙ (DWR) ДЛЯ ЛУЧШЕЙ ИЗНОСОСТОКОСТИ И ТЕПЛОСТОЙКОСТИ
- ВСТАВКИ И ЭЛЕМЕНТЫ ОТДЕЛКИ ИЗ СВЕТООТРАЖАЮЩЕГО МАТЕРИАЛА 3M SCOTCHLITE™ ДЛЯ МАКСИМАЛЬНОЙ РАСПОЗНАВАЕМОСТИ В УСЛОВИЯХ ПЛОХОЙ ВИДИМОСТИ И В ТЕМНОТЕ

ИНТЕГРИРОВАННЫЕ ЭЛЕМЕНТЫ ЗАЩИТЫ

- НАКЛАДКИ ИЗ МАТЕРИАЛА D3O® T5 EVO XT В ОБЛАСТИ КОЛЕНЕЙ И БЕДЕР (МАТЕРИАЛ СООТВЕТСТВУЕТ И/ИЛИ ПРЕВОСХОДИТ СТАНДАРТЫ БЕЗОПАСНОСТИ CE LEVEL 1 PPE1621-1:2011)

МАКСИМАЛЬНАЯ ВЕНТИЛЯЦИЯ И ВОЗДУШНЫЙ ПОТОК: 4 КЛАПАНА ДЛЯ ВЕНТИЛЯЦИИ

- 2 ВПУСКНЫХ КЛАПАНА НА МОЛНИИ ДЛЯ ВЕНТИЛЯЦИИ ПО БОКАМ
- 2 ВЫПУСКНЫХ КЛАПАНА НА МОЛНИИ СЗАДИ

КАРМАНЫ, КОМФОРТ И ДОПОЛНИТЕЛЬНЫЕ ИННОВАЦИОННЫЕ СИСТЕМЫ

- ДВА ВНЕШНИХ КАРМАНА*: БОЛЬШИЕ НАБЕДРЕННЫЕ КАРМАНЫ НА МОЛНИИ
- РЕГУЛИРОВКА МАНЖЕТОВ ШТАНИН С ПОМОЩЬЮ ЗЕСТЕЖЕК-ЛИПУЧЕК VELCRO® ПОЗВОЛЯЕТ ПЛОТНО ФИКСИРОВАТЬ ШТАНИНУ ПОВЕРХ БОТИНКИ И ПРЕДОТВРАЩАЕТ ПОПАДАНИЕ ГРЯЗИ, ВОДЫ И Т.Д. ЧЕРЕЗ ВЕРХ ОБУВИ
- РЕГУЛИРОВКА ПОЗВОЛЯЕТ ЛЕГКО И УДОБНО ЗАФИКСИРОВАТЬ МАНЖЕТ ШТАНИНЫ ПОВЕРХ ЗАЩИТЫ КОЛЕНЕЙ И НА ЛЮБОЙ ОБУВИ
- ПОЯС РЕГУЛИРУЕТСЯ С ПОМОЩЬЮ БОКОВЫХ ЗАСТЕЖЕК VELCRO®
- ПЕРФОРИРОВАННАЯ ПОДКЛАДКА ОБЛАДАЕТ ОТЛИЧНЫМИ ДЫШАЩИМИ И ВЛАГОУВЛАЖИВАЮЩИМИ СВОЙСТВАМИ, ПРОЧНЫЙ ДЫШАЩИЙ НЕЙЛОН В ОБЛАСТИ ГОЛЕНЕЙ И ИЗНОСОСТОЙКИЙ МАТЕРИАЛ CORDURA® ПЛОТНОСТЬЮ 840 D НА ВНУТРЕННЕЙ СТОРОНЕ КОЛЕНЕЙ И НА МАНЖЕТАХ ШТАНИН
- АНАТОМИЧЕСКИЙ КРОЙ В ОБЛАСТИ ИЗГИБА КОЛЕНА ДЛЯ КОМФОРТА ВО ВРЕМЯ ЕЗДЫ
- СПЕЦИАЛЬНЫЕ ПЕТЛИ ДЛЯ УДОБСТВА ОТКРЫВАНИЯ / ЗАКРЫВАНИЯ МОЛНИЙ, КОГДА ВОДИТЕЛЬ В ПЕРЧАТКАХ



ЧЕРНЫЙ
6030-000-xxx-00

СЕРЫЙ
6030-000-xxx-600

РАЗМЕРЫ

СРЕДНИЙ РОСТ 28 (028) • 32 (032) • 34 (034) • 36 (036) • 38 (038) • 40 (040) • 42 (042)
ВЫСОКИЙ РОСТ 32 (232) • 34 (234) • 36 (236) • 38 (238) • 40 (240)



ОТЛИЧНЫЙ
ХВАТ

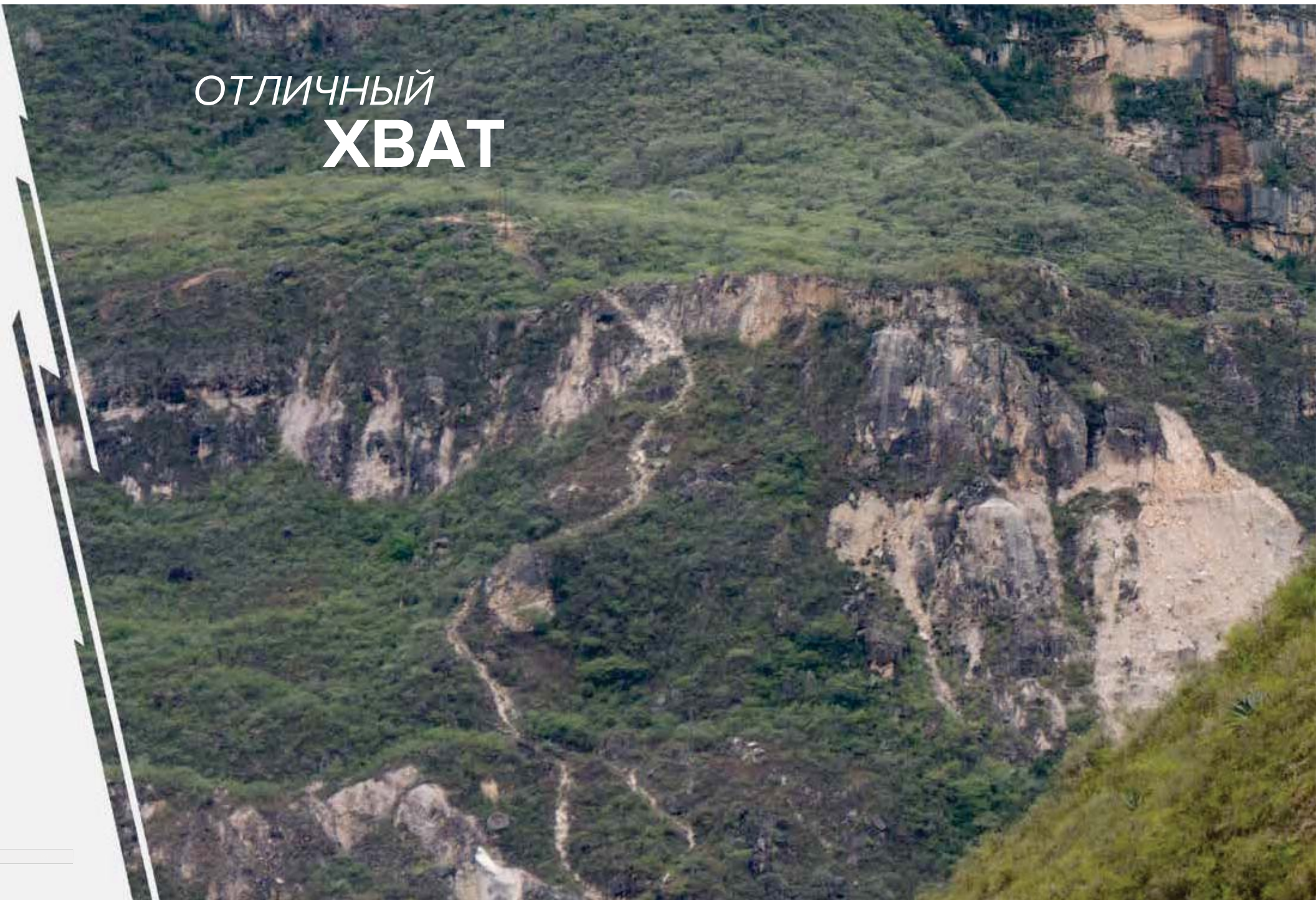

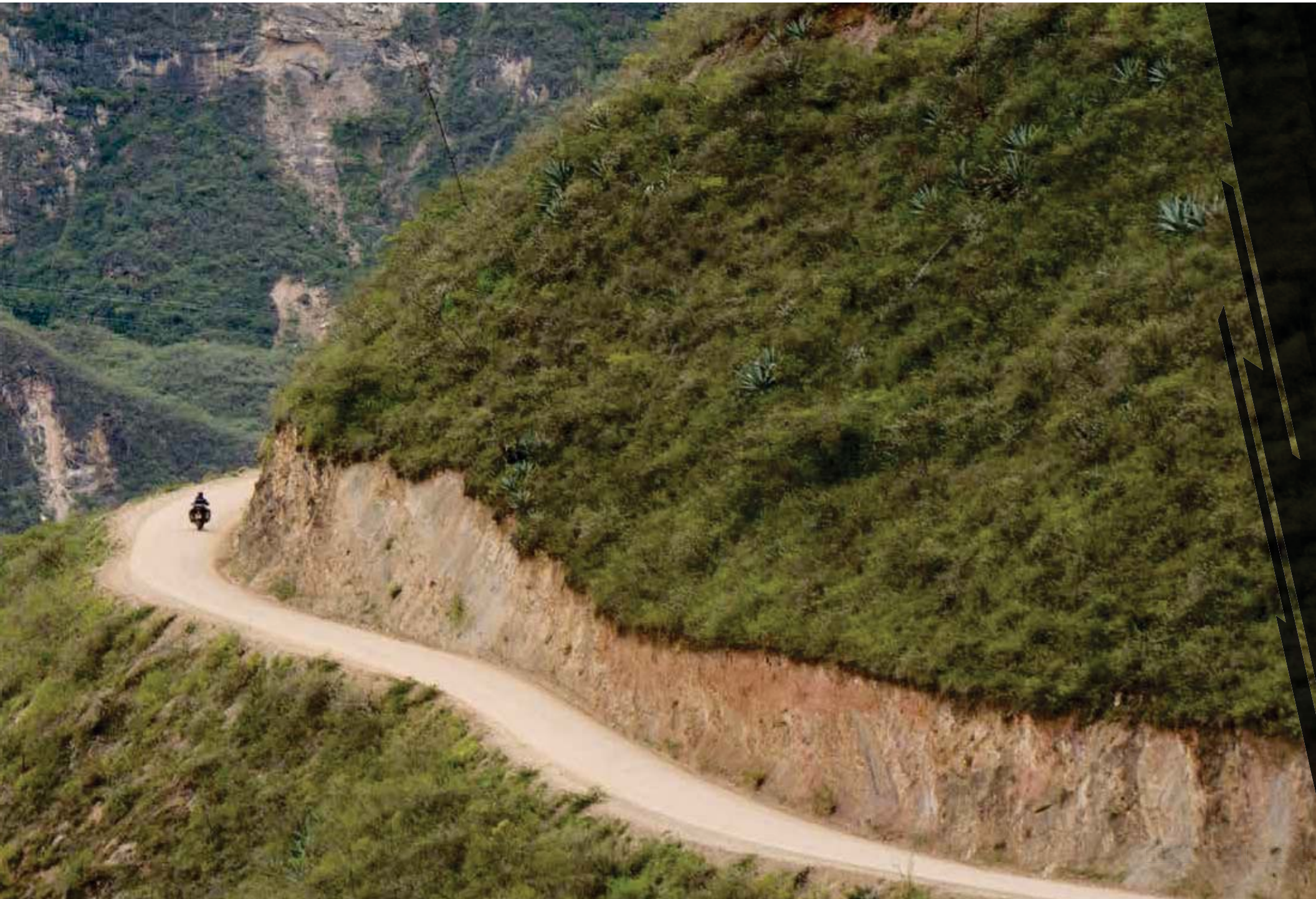

ЭКИПИРОВКА ДЛЯ ВАШИХ
РУК





LINER 1.0

ЭКИПИРОВКА ДЛЯ ВАШИХ РУК

ВНУТРЕННИЕ ПЕРЧАТКИ 1.0 **НОВИНКА**

СУХОСТЬ Внутренние перчатки KLIM® Glove Liner 1.0 созданы из уникального сочетания влагоотводящих материалов, которые моментально отводят влагу от кожи, для большего комфорта и уменьшения потери тепла. Перчатки имеют специальные накладки на кончиках пальцев для удобства работы с электронными приборами. Их можно носить со всеми стандартными моделями и размерами перчаток KLIM®.

РАЗМЕРЫ

XS (110) • SM (120) • MD (130) • LG (140) • XL (150) • 2XL (160) • 3XL (170)

LINER 2.0

ЭКИПИРОВКА ДЛЯ ВАШИХ РУК

ВНУТРЕННИЕ ПЕРЧАТКИ 2.0 **НОВИНКА**

СУХОСТЬ + ТЕПЛО Внутренние перчатки KLIM® Glove Liner 2.0 с использованием материала Polartec® Power Stretch®, который отлично сохраняет тепло, при этом прекрасно отводит влагу и тянется в 4-х направлениях. Многие гонщики отдают предпочтение именно этим перчаткам и отказываются от флисовых. Перчатки имеют специальные накладки на кончиках пальцев для удобства работы с электронными приборами.

РАЗМЕРЫ

XS (110) • SM (120) • MD (130) • LG (140) • XL (150) • 2XL (160) • 3XL (170)

LINER 3.0

ЭКИПИРОВКА ДЛЯ ВАШИХ РУК

ВНУТРЕННИЕ ПЕРЧАТКИ 3.0 **НОВИНКА**

СУХОСТЬ + ТЕПЛО + ЗАЩИТА ОТ ВЕТРА
(технология WINDSTOPPER)

Благодаря технологии WINDSTOPPER перчатки обеспечивают полную защиту от ветра и превосходно сохраняют тепло. Имеют силиконовые накладки в области хвата и специальные накладки на пальцах для удобства работы с электронными приборами. Откажитесь от флисовых перчаток, попробуйте новые внутренние перчатки с технологией WINDSTOPPER®.

РАЗМЕРЫ

XS (110) • SM (120) • MD (130) • LG (140) • XL (150) • 2XL (160) • 3XL (170)



ЧЕРНЫЙ
3218-000-xxx-000



ЧЕРНЫЙ
3221-000-xxx-000



ЧЕРНЫЙ
3224-000-xxx-000

Подсказка: выбирая внутренние перчатки, померьте их с вашими перчатками GORE-TEX® и убедитесь, что вам комфортно.

ПЕРЧАТКИ INDUCTION

Перчатки Induction обеспечат водителю еще больший комфорт, чем раньше. Максимальный воздушный поток, непревзойденная прочность, продуманное комбинирование различных материалов и перфорированная кожа. В перчатках Induction с превосходной вентиляцией вашим рукам будет комфортно в любую погоду. Удобная конструкция перчаток Induction гарантирует полную защиту и максимальный комфорт даже самым горячим райдерам.

КОРОТКИЕ



БЕЛЫЙ

5028-000-xxx-800

ЧЕРНЫЙ

5028-000-xxx-000

ДЛИННЫЕ



ЧЕРНЫЙ

5030-000-xxx-000

БЕЛЫЙ

5030-000-xxx-800

- КОНСТРУКЦИЯ ЛАДОНИ ИЗ ВЫСОКОПРОЧНОЙ КОЖИ PITTARDS ARMORTAN
- НАКЛАДКА ИЗ ВЫСОКОПРОЧНОЙ КОЖИ PITTARDS ARMORTAN® НА ЛАДОНИ
- ОСНОВНАЯ ЧАСТЬ ПЕРЧАТОК ИЗ ПЕРФОРИРОВАННОЙ КОЖИ ВЫСОЧАЙШЕГО КАЧЕСТВА
- ВСТАВКИ ИЗ МИКРОСЕТКИ МЕЖДУ ПАЛЬЦАМИ
- ГОФРИРОВАННЫЕ ВСТАВКИ У ОСНОВАНИЯ ПАЛЬЦЕВ И НА СГИБАХ ПАЛЬЦЕВ ДЛЯ МАКСИМАЛЬНОЙ МОБИЛЬНОСТИ
- ВСТАВКИ ИЗ ПЕРФОРИРОВАННОГО МАТЕРИАЛА ПЛОТНОСТЬЮ 1000D НА ТЫЛЬНОЙ СТОРОНЕ ЗАПЯСТЬЯ

- КАРБОНОВЫЕ УДАРОПРОЧНЫЕ НАКЛАДКИ НА СУСТАВАХ ПАЛЬЦЕВ (С ЗОНАЛЬНЫМ ИСПОЛЬЗОВАНИЕМ ЗАЩИТНОГО МАТЕРИАЛА PORON® XRD™)
- УДАРОЗАЩИТНЫЙ МАТЕРИАЛ PORON® XRD™ НА ЛАДОНИ (ГОРОХОВИДНАЯ КОСТЬ) И ВНЕШНЕЙ СТОРОНЕ ЗАПЯСТЬЯ
- СВЕТООТРАЖАЮЩИЙ МАТЕРИАЛ 3M™ SCOTCHLITE™
- ДВОЙНАЯ ЗАСТЕЖКА (РЕМЕШОК НА ЗАПЯСТЬЕ)
- ВШИТЫЙ СКРЕБОК ДЛЯ ОЧИСТКИ ОЧКОВ / ВИЗОРА
- БЫСТРОЕ ВЫСЫХАНИЕ БЛАГОДАРЯ ПРЕВОСХОДНЫМ ВЛАГООТВОДЯЩИМ СВОЙСТВАМ МАТЕРИАЛА ПОДКЛАДКИ НА ТЫЛЬНОЙ СТОРОНЕ РУКИ



РАЗМЕРЫ

SM (120) • MD (130) • LG (140) • XL (150) • 2XL (160) • 3XL (170)

РАЗМЕРЫ

SM (120) • MD (130) • LG (140) • XL (150) • 2XL (160) • 3XL (170)

ПЕРЧАТКИ QUEST

Короткие и длинные перчатки Quest. Инновационная технология хвата GORE-TEX® + GORE GRIP гарантирует максимальное сцепление между рукой гонщика и рулем мотоцикла, а водонепроницаемый и дышащий мембранный материал GORE-TEX® обеспечит влагозащитность и комфорт, что позволит водителю сосредоточиться только на дороге.

КОРОТКИЕ



СЕРЫЙ
3347-000-xxx-600



ЧЕРНЫЙ
3347-000-xxx-000



РАЗМЕРЫ

SM (120) • MD (130) • LG (140) • XL (150) • 2XL (160) • 3XL (170)

НОВИНКА

- ТЕХНОЛОГИЯ ДЛЯ УЛУЧШЕНИЯ ХВАТА GORE-TEX® + GORE GRIP
- ГАРАНТИЯ ВЛАЗОЗАЩИЩЕННОСТИ
- НАРУЖНАЯ ПОВЕРХНОСТЬ ИЗ КОЖИ
- КОРОТКИЕ ПЕРЧАТКИ УДОБНО ЗАПРАВЛЯЮТСЯ ПОД МАНЖЕТЫ РУКАВОВ
- ЗАЩИТНЫЙ ПЕННЫЙ МАТЕРИАЛ PORON® XRD® ПОД ЖЕСТКИМИ ЗАЩИТНЫМИ НАКЛАДКАМИ НА СУСТАВАХ ПАЛЬЦЕВ И ПОД ВНЕШНЕЙ ЗАЩИТНОЙ НАКЛАДКОЙ НА ЛАДОНИ

- ЭЛАСТИЧНЫЕ ГОФРИРОВАННЫЕ ВСТАВКИ НА ТЫЛЬНОЙ СТОРОНЕ ЛАДОНИ
- СВЕТООТРАЖАЮЩИЙ МАТЕРИАЛ 3M™ SCOTCHLITE™
- МАТЕРИАЛ ПОДКЛАДКИ С ВЛАГООТВОДЯЩИМИ СВОЙСТВАМИ
- СПЕЦИАЛЬНАЯ ПЕТЛИЦА ДЛЯ БОЛЕЕ ЛЕГКОГО НАДЕВАНИЯ
- ЗАСТЕЖКИ-ЛИПУЧКИ VELCRO® НА ЗАПЯСТЬЯХ

ДЛИННЫЕ



СЕРЫЙ
3377-000-xxx-600

ЧЕРНЫЙ
3377-000-xxx-000



РАЗМЕРЫ

SM (120) • MD (130) • LG (140) • XL (150) • 2XL (160) • 3XL (170)

НОВИНКА

ПЕРЧАТКИ ADVENTURE

Самые совершенные кожаные перчатки, созданные с использованием передовых технологий от KLIM® из водонепроницаемого мембранного материала GORE-TEX®. Очень прочная конструкция и низкопрофильный дизайн в сочетании с технологией для улучшенного хвата GORE-TEX® + GORE GRIP делает эти перчатки незаменимыми в долгих поездках.

КОРОТКИЕ



ЧЕРНЫЙ
5031-001-xxx-000

КОРИЧНЕВЫЙ
5031-001-xxx-900

РАЗМЕРЫ

SM (120) • MD (130) • LG (140) • XL (150) • 2XL (160) • 3XL (170)



ДЛИННЫЕ



ЧЕРНЫЙ
5032-001-xxx-000

КОРИЧНЕВЫЙ
5032-001-xxx-900

РАЗМЕРЫ

SM (120) • MD (130) • LG (140) • XL (150) • 2XL (160) • 3XL (170)



- НАКЛАДКИ ИЗ ЗАЩИТНОГО ПЕННОГО МАТЕРИАЛА PORON® XRD® НА ПАЛЬЦАХ И ЛАДОНИ
- ЭЛАСТИЧНЫЕ ГОФРИРОВАННЫЕ ВСТАВКИ НА ТЫЛЬНОЙ СТОРОНЕ ЛАДОНИ
- ПОДКЛАДКА ИЗ МАТЕРИАЛА С ПРЕВОСХОДНЫМИ ВЛАГООТВОДЯЩИМИ СВОЙСТВАМИ
- СКРЕБОК ДЛЯ ВИЗОРА
- СПЕЦИАЛЬНАЯ ПЕТЛИЦА ДЛЯ БОЛЕЕ ЛЕГКОГО НАДЕВАНИЯ
- ЗАСТЕЖКИ-ЛИПУЧКИ VELCRO® НА ЗАПЯСТЬЯХ

- ТЕХНОЛОГИЯ ДЛЯ УЛУЧШЕНИЯ ХВАТА GORE-TEX® + GORE GRIP
- ГАРАНТИЯ ВЛАГОЗАЩИЩЕННОСТИ
- НАРУЖНАЯ ПОВЕРХНОСТЬ ИЗ КОЖИ
- КОРОТКИЕ ПЕРЧАТКИ УДОБНО ЗАПРАВЛЯЮТСЯ ПОД МАНЖЕТЫ РУКАВОВ
- КЕРАМИЧЕСКИЕ ВСТАВКИ НА СУСТАВАХ ПАЛЬЦЕВ И НА ЛАДОНИ
- ВСТАВКИ ИЗ 3D СИЛИКОНА НА СУСТАВАХ КИСТИ

ПЕРЧАТКИ

INVERSION PRO

Перчатки Inversion Pro от KLIM® обеспечивают улучшенную защиту от ударов и прочность благодаря кожаной конструкции, характерной для всех моделей линейки Inversion. Ударозащитный материал PORON® SR® защищает суставы кисти и пальцы, а технология WINDSTOPPER® обеспечивает 100% защиту от ветра и холода в холодную погоду. Ультра-прочные накладки из козьей кожи защищают от износа.



3M Scotchlite®
Reflective Material

poronXrd®
systeme
impact
protection



ЧЕРНЫЙ
5035-001-xxx-000



СЕРЫЙ
5035-001-xxx-600

РАЗМЕРЫ

ОБНОВЛЕННАЯ МОДЕЛЬ

SM (120) • MD (130) • LG (140) • XL (150) • 2XL (160) • 3XL (170)

ПЕРЧАТКИ

DAKAR PRO

Новые перчатки Dakar PRO от KLIM® - это очень прочные кожаные перчатки для внедорожной езды, готовые принять вызов самых быстрых райдеров, практикующих агрессивный стиль. Вставки из защитного материала PORON® XRD® на пальцах и суставах кисти обеспечивают исключительную защиту от ударов, а кожаная текстура основной части перчаток гарантирует надежную защиту рук и без труда справится со всеми сложностями езды по бездорожью. Вшитые эластичные вставки и вставки из перфорированного материала обеспечивают комфорт в течение всего дня.

3M Scotchlite®
Reflective Material

poronXrd®
systeme
impact
protection

РАНЕЕ
ИЗВЕСТНЫ,
КАК
ПЕРЧАТКИ
ADVENTURE



СЕРЫЙ
3186-002-xxx-600



ЧЕРНЫЙ
3186-002-xxx-000

РАЗМЕРЫ

SM (120) • MD (130) • LG (140) • XL (150) • 2XL (160) • 3XL (170)

ПЕРЧАТКИ

MOJAVE PRO

Сочетание надежности кожаного материала Pittards® Microven в области ладони и прекрасной вентиляции в основной части перчаток серии Mojave позволяет говорить о новом стандарте прочности, который устанавливают новые перчатки Mojave Pro от KLIM®. Вставки из ударозащитного материала PORON® XRD® Extreme на пальцах и суставах кисти, а также прочная конструкция гарантируют вам долгий срок службы перчаток Mojave Pro и комфортную езду в течение многих сезонов.

poronXrd®
systeme
impact
protection

Pittards®
WORLD CLASS LEATHER



КРАСНЫЙ
5034-000-xxx-100



СИНИЙ
5034-000-xxx-200



ОРАНЖЕВЫЙ
5034-000-xxx-400



СЕРЫЙ
5034-000-xxx-600



ЧЕРНЫЙ
5034-000-xxx-000

РАЗМЕРЫ

SM (120) • MD (130) • LG (140) • XL (150) • 2XL (160) • 3XL (170)

Ничто не может сравниться со свободой, которую дарит езда на мотоцикле, и многие считают именно мотоцикл самым лучшим видом транспорта. Вы мчитесь на своем двухколесном спутнике по самым разным дорогам, и условия езды постоянно меняются. Очень важно иметь с собой правильную экипировку, которая сможет адаптироваться к таким изменениям. Многослойная система экипировки KLIM позволит вам подобрать оптимальное сочетание различных слоев и чувствовать себя комфортно во время любого путешествия при самых разных изменениях окружающей среды.

ЛЕГКО
АДАПТАТИРУЕТСЯ



МНОГОСЛОЙНАЯ ЭКИПИРОВКА



ОБНОВЛЕННАЯ МОДЕЛЬ

AGGRESSOR 1.0

Легкое термобелье превосходно отводит влагу от кожи и способствует быстрому высыханию без дополнительного утепления. Низкопрофильные плоские швы обеспечивают непревзойденный комфорт, а специальная ткань предотвращает преждевременное истирание.

- НОВЫЙ МАТЕРИАЛ ОБЕСПЕЧИВАЕТ НЕПРЕВЗОЙДЕННОЕ ВЛАГОУВЕДЕНИЕ
- ПРОВЕРЕННАЯ ПРОЧНОСТЬ И ДОЛГОВРЕМЕННЫЙ КОМФОРТ
- УЛУЧШЕННЫЕ ДЫШАЩИЕ СВОЙСТВА И КОМФОРТ МНОГОСЛОЙНОЙ ЭКИПИРОВКИ KLIM®

КОФТА

SM (120) • MD (130) • LG (140) • XL (150) • 2XL (160) • 3XL (170)

ШТАНЫ

SM (120) • MD (130) • LG (140) • XL (150) • 2XL (160) • 3XL (170)

ШОРТЫ

SM (120) • MD (130) • LG (140) • XL (150) • 2XL (160) • 3XL (170)



ЧЕРНЫЙ
3358-004-xxx-000



ЧЕРНЫЙ
3357-004-xxx-000



ЧЕРНЫЙ
3356-004-xxx-000

ОБНОВЛЕННАЯ МОДЕЛЬ

AGGRESSOR 2.0

В основной части этой модели используется специальная ткань для мгновенного отведения влаги от кожи и ее быстрого вывода на внешнюю поверхность ткани. В зонах с повышенной теплоотдачей и в местах соединения суставов (подмышечная, шейно-воротниковая область, промежность, поясница и т.д.) используется технология термального зонирования с помощью материала AGGRESSOR 1.0

- МЕХАНИЧЕСКАЯ ТКАНЕВАЯ КОНСТРУКЦИЯ УСКОРЯЕТ ОТВЕДЕНИЕ ВЛАГИ ОТ КОЖИ И ЕЕ ВЫВЕДЕНИЕ НА СРЕДНИЙ ИЛИ НАРУЖНЫЙ СЛОЙ
- ТЕХНОЛОГИЯ ТЕРМАЛЬНОГО ЗОНИРОВАНИЯ С ИСПОЛЬЗОВАНИЕМ МАТЕРИАЛА AGGRESSOR 1 В ЗОНАХ С ПОВЫШЕННОЙ ТЕПЛОТДАЧЕЙ И МОБИЛЬНОСТЬЮ
- ГЛАДКАЯ ПОВЕРХНОСТЬ И УДОБНЫЙ КРОЙ ОБЕСПЕЧИВАЮТ КОМФОРТ ПРИ ИСПОЛЬЗОВАНИИ С ФЛИСОВЫМИ И ВЕРХНИМИ СЛОЯМИ
- НИЗКОПРОФИЛЬНЫЕ ПЛОСКИЕ ШВЫ
- ИЗДЕЛИЕ УЛУЧШАЕТ ДЫШАЩИЕ СВОЙСТВА И КОМФОРТ ПРИ ИСПОЛЬЗОВАНИИ С ВЕРХНЕЙ ЭКИПИРОВКОЙ KLIM

КОФТА

SM (120) • MD (130) • LG (140) • XL (150) • 2XL (160) • 3XL (170)

ШТАНЫ

SM (120) • MD (130) • LG (140) • XL (150) • 2XL (160) • 3XL (170)



ЧЕРНЫЙ
3200-000-xxx-000



ЧЕРНЫЙ
3198-000-xxx-000

ОБНОВЛЕННАЯ МОДЕЛЬ

КУРТКА TORQUE

Обновленный дизайн для наилучшего утепления в линейке средних слоев KLIM® без ущерба для комфорта и стиля.

- УЛУЧШЕННЫЙ КОМФОРТ, ТЕПЛО И КОМПАКТНОСТЬ БЛАГОДАРЯ УТЕПЛИТЕЛЮ 3М™ THINSULATE® PLATINUM
- УСОВЕРШЕНСТВОВАННЫЙ КРОЙ КАПЮШОНА И УТЕПЛЕННЫЕ КАРМАНЫ ПОЗВОЛЯЮТ НОСИТЬ КУРТКУ В ЛЮБУЮ ПОГОДУ
- СКЛАДЫВАЕТСЯ В БОКОВОЙ КАРМАН ДЛЯ БОЛЬШЕЙ КОМПАКТНОСТИ, УДОБСТВА ПЕРЕВОЗКИ И ХРАНЕНИЯ



СИНИЙ
4080-002-xxx-200



СЕРЫЙ
4080-002-xxx-600



ЧЕРНЫЙ
4080-002-xxx-000



СКЛАДЫВАЕТСЯ В КАРМАН

РАЗМЕРЫ

SM (120) • MD (130) • LG (140) • XL (150) • 2XL (160) • 3XL (170)

НОВИНКА

ЖИЛЕТ INTAKE

Теплый жилет, как превосходное дополнение к любой гоночной куртке. Жилет Intake - это поистине комфортный элемент экипировки для лучшей мобильности.

- УЛУЧШЕННЫЙ КОМФОРТ, ТЕПЛО И КОМПАКТНОСТЬ БЛАГОДАРЯ УТЕПЛИТЕЛЮ 3М™ THINSULATE® PLATINUM
- УТЕПЛЕННЫЕ КАРМАНЫ ПОЗВОЛЯЮТ НОСИТЬ ЭТУ МОДЕЛЬ В ЛЮБУЮ ПОГОДУ
- СКЛАДЫВАЕТСЯ В КАРМАН ДЛЯ БОЛЕЕ УДОБНОЙ ПЕРЕВОЗКИ И ХРАНЕНИЯ



ЧЕРНЫЙ
5083-001-xxx-000



СКЛАДЫВАЕТСЯ В КАРМАН

РАЗМЕРЫ

SM (120) • MD (130) • LG (140) • XL (150) • 2XL (160) • 3XL (170)

ОБНОВЛЕННАЯ МОДЕЛЬ

КУРТКА INFERNO

Универсальную куртку среднего слоя можно носить до или после катания как отличное дополнение к любому комплекту или отдельно.

- СРЕДНИЙ СЛОЙ С УТЕПЛИТЕЛЕМ 1 УРОВНЯ
- НИЗКОПРОФИЛЬНЫЕ ПЛОСКИЕ ШВЫ ДЛЯ МАКСИМАЛЬНОГО КОМФОРТА И ПРОЧНОСТИ
- ТРИ КАРМАНА (2 ПЕРЕДНИХ, 1 НАГРУДНЫЙ)



СИНИЙ

3354-005-xxx-200



ЧЕРНЫЙ

3354-005-xxx-000



СЕРЫЙ

3354-005-xxx-600

НОВИНКА

HONDA ЧЕРНО-КРАСНЫЙ

3354-005-xxx-100



РАЗМЕРЫ

SM (120) • MD (130) • LG (140) • XL (150) • 2XL (160) • 3XL (170)

ОБНОВЛЕННАЯ МОДЕЛЬ

ШТАНЫ INFERNO

Максимальный комфорт, превосходная вентиляция и продуманное утепление с использованием флиса (уровень 1).

- СРЕДНИЙ СЛОЙ С УТЕПЛИТЕЛЕМ 1 УРОВНЯ
- УЛЬТРА-КОМФОРТНЫЙ ПРОЧНЫЙ ФЛИС
- ДВА УДОБНЫХ ПЕРЕДНИХ КАРМАНА + ДВА ЗАДНИХ КАРМАНА



ЧЕРНЫЙ

3355-004-xxx-000



СЕРЫЙ

3355-004-xxx-600

РАЗМЕРЫ

SM (120) • MD (130) • LG (140) • XL (150) • 2XL (160) • 3XL (170)

ОБНОВЛЕННАЯ МОДЕЛЬ

КОФТА YUKON

Самая комфортная кофта в обновленной версии превосходно сохраняет тепло и подходит для повседневной носки. Удобная, комфортная куртка, которая превосходно сочетается с верхней экипировкой.

- СОВРЕМЕННАЯ ТКАНЬ В ОСНОВНОЙ ЧАСТИ ИЗДЕЛИЯ ОБЕСПЕЧИВАЕТ КОФТЕ YUKON ЕЩЕ БОЛЬШУЮ ПРОЧНОСТЬ
- СПЕЦИАЛЬНЫЕ БЕСШОВНЫЕ НАКЛАДКИ В ЗОНАХ, ПОДВЕРЖЕННЫХ НАИБОЛЬШЕМУ ИЗНОСУ, ДЛЯ ЛУЧШЕГО ВЗАИМОДЕЙСТВИЯ С ВЕРХНЕЙ ЭКИПИРОВКОЙ
- УДОБНЫЙ НАГРУДНЫЙ КАРМАН

[SM, 3XL ТОЛЬКО ЧЕРНЫЙ]

SM (120) • MD (130) • LG (140) • XL (150) • 2XL (160) • 3XL (170)



ЧЕРНЫЙ
6013-001-xxx-000

ЗЕЛЕНый
6013-001-xxx-300

ШТАНЫ TRANSITION

Transition - самые универсальные штаны в линейке KLIM®; они превосходно подходят как для экстремальных поездок, так и для повседневной носки. Комфорт в течение всего дня и отличный внешний вид.

- ПРОЧНЫЙ МАТЕРИАЛ NYLON SPANDEX SHELL ТЯНЕТСЯ ВО ВСЕХ НАПРАВЛЕНИЯХ
- ТРИ КАРМАНА (2 ПЕРЕДНИХ, 1 НАБЕДРЕННЫЙ)
- ВНУТРЕННЯЯ ПОВЕРХНОСТЬ ИЗ ВОРСИСТОГО МИКРОФЛИСА

[ВЫСОКИЙ РОСТ - ТОЛЬКО ЧЕРНЫЙ]

СРЕДНИЙ РОСТ SM (120) • MD (130) • LG (140) • XL (150) • 2XL (160) • 3XL (170)
ВЫСОКИЙ РОСТ MD (230) • LG (240) • XL (250) • 2XL (260) • 3XL (270)



СЕРый
3254-000-xxx-600

ЧЕРный
3254-000-xxx-000

ЗЕЛЕНый
3254-000-xxx-300

НОВЫЙ ЦВЕТ

ОБНОВЛЕННАЯ МОДЕЛЬ

КУРТКА EVEREST

Плотный флис обладает дышащими свойствами и прекрасно сохраняет тепло; отлично подходит для прогулочных поездок или повседневной носки. Нейлоновые волокна и анатомический крой куртки Everest обеспечивают свободу движений и позволяют носить ее под вашей любимой гоночной курткой.

- ДЛИННОВОРСОВЫЙ ФЛИС ARCTIC
- ИСПОЛЬЗОВАНИЕ НЕЙЛОНА УМЕНЬШАЕТ ИЗНОС И ОБЕСПЕЧИВАЕТ КОМФОРТ БЛАГОДАРЯ "СКОльзяЩЕМУ" СОПРИКОСНОВЕНИЮ С ВНУТРЕННЕЙ ПОВЕРХНОСТЬЮ ВЕРХНЕЙ ЭКИПИРОВКИ
- ТРИ НАРУЖНЫХ КАРМАНА (1 НАГРУДНЫЙ, 2 БОКОВЫХ)

РАЗМЕРЫ

СРЕДНИЙ РОСТ SM (120) • MD (130) • LG (140) • XL (150) • 2XL (160) • 3XL (170)
ПОДРОСТКОВЫЕ РАЗМЕРЫ 4T (004) • 6 (006) • 8 (008) • 10 (010) • 12 (012)



СЕРЫЙ
3250-003-xxx-600



ЗЕЛЕНый
3250-003-xxx-300



ЧЕРНЫЙ
3250-003-xxx-000

ОБНОВЛЕННАЯ МОДЕЛЬ

ШТАНЫ EVEREST

Самые комфортные, прочные и теплые флисовые штаны. Изготовлены из плотного флиса с нейлоновым усилением на коленях и в областях, подверженных наибольшему износу.

- ДЛИННОВОРСОВЫЙ ФЛИС ARCTIC
- ИСПОЛЬЗОВАНИЕ НЕЙЛОНА УМЕНЬШАЕТ ИЗНОС И ОБЕСПЕЧИВАЕТ КОМФОРТ БЛАГОДАРЯ "СКОльзяЩЕМУ" СОПРИКОСНОВЕНИЮ С ВНУТРЕННЕЙ ПОВЕРХНОСТЬЮ ВЕРХНЕЙ ЭКИПИРОВКИ
- ЧЕТЫРЕ НАРУЖНЫХ КАРМАНА (2 ПЕРЕДНИХ И 2 БОЛЬШИХ КАРМАНА)

РАЗМЕРЫ

СРЕДНИЙ РОСТ SM (120) • MD (130) • LG (140) • XL (150) • 2XL (160) • 3XL (170)
ПОДРОСТКОВЫЕ РАЗМЕРЫ 4T (004) • 6 (006) • 8 (008) • 10 (010) • 12 (012)



ЧЕРНЫЙ
3253-003-xxx-000

ОБНОВЛЕННАЯ МОДЕЛЬ

КУРТКА STOW AWAY

Куртка Stow Away от KLIM® - одна из самых популярных моделей из GORE-TEX®, предлагаемых KLIM®. Внимание к качеству деталей и защита от непогоды делают эту куртку незаменимой в гардеробе каждого гонщика. Новая конструкция основной части куртки из прочного материала GORE-TEX® и удобный вшитый капюшон позволяют носить Stow Away в самых разных условиях.

- GORE-TEX® ГАРАНТИРУЕТ СУХОСТЬ
- СКЛАДЫВАЕТСЯ В БОКОВОЙ КАРМАН СО ВШИТЫМИ РЕМНЯМИ ДЛЯ ПЕРЕВОЗКИ ИЛИ ХРАНЕНИЯ
- СЕТОЧНАЯ ПОДКЛАДКА С ВЛАГООТВОДЯЩИМИ СВОЙСТВАМИ



СКЛАДЫВАЕТСЯ В КАРМАН

[XS, 3XL ТОЛЬКО ЧЕРНЫЙ]

XS (110) • SM (120) • MD (130) • LG (140) • XL (150) • 2XL (160) • 3XL (170)



СИНИЙ

3148-003-xxx-200



ЧЕРНЫЙ

3148-003-xxx-000



СЕРЫЙ

3148-003-xxx-600

ОБНОВЛЕННАЯ МОДЕЛЬ

КУРТКА INVERSION

Куртка Inversion от KLIM® - это самая универсальная модель. Модель Inversion становится совершеннее с каждым сезоном и защитит вас в любую погоду, благодаря технологии GORE WINDSTOPPER®, а эластичный материал с превосходными дышащими свойствами обеспечит непревзойденный комфорт. Превосходный крой и комфорт.

- БОЛЕЕ ЛЕГКАЯ, МЯГКАЯ И ЭЛАСТИЧНАЯ ТКАНЬ НАРУЖНОГО СЛОЯ WINDSTOPPER® ТЯНЕТСЯ В ЧЕТЫРЕХ НАПРАВЛЕНИЯХ
- БЕСШОВНАЯ ТЕХНОЛОГИЯ НА КАРМАНАХ КУРТКИ
- 100% ЗАЩИТЫ ОТ ВЕТРА, ОТЛИЧНАЯ ВОДОНЕПРОНИЦАЕМОСТЬ, ПРЕВОСХОДНЫЕ ДЫШАЩИЕ СВОЙСТВА И КОМФОРТ
- ПЯТЬ НАРУЖНЫХ КАРМАНОВ И НЕБОЛЬШИЕ ВЕНТИЛЯЦИОННЫЕ КЛАПАНЫ



РАЗМЕРЫ

SM (120) • MD (130) • LG (140) • XL (150) • 2XL (160) • 3XL (170)



ЧЕРНЫЙ
3349-005-xxx-000



СИНИЙ
3349-005-xxx-200



СЕРЫЙ
3349-005-xxx-600



ЗЕЛЕНый
3349-005-xxx-300

НОВИНКА ФУТБОЛКА TRAVELER

РАЗМЕРЫ ФУТБОЛКА ИЗ СМЕШАННОГО ХЛОПКА, С РИСУНКОМ

SM (120) • MD (130) • LG (140) • XL (150) • 2XL (160) • 3XL (170)



ЗЕЛЕНый
3516-000-xxx-300

СЕРый
3 516-000-xxx-600

НОВИНКА ФУТБОЛКА DAKAR

РАЗМЕРЫ ФУТБОЛКА ИЗ СМЕШАННОГО ХЛОПКА, С РИСУНКОМ

SM (120) • MD (130) • LG (140) • XL (150) • 2XL (160) • 3XL (170)



ЧЕРный
3518-000-xxx-000

ЗЕЛЕНый
3518-000-xxx-300

НОВИНКА ФУТБОЛКА AR BIKE

РАЗМЕРЫ ФУТБОЛКА ИЗ СМЕШАННОГО ХЛОПКА, С РИСУНКОМ

SM (120) • MD (130) • LG (140) • XL (150) • 2XL (160) • 3XL (170)



КРАСный
3724-000-xxx-100

ЧЕРный
3724-000-xxx-000

НОВИНКА ФУТБОЛКА BURST

РАЗМЕРЫ ФУТБОЛКА ИЗ СМЕШАННОГО ХЛОПКА, С РИСУНКОМ

SM (120) • MD (130) • LG (140) • XL (150) • 2XL (160) • 3XL (170)



ЧЕРный
3517-000-xxx-000

СИНИЙ
3517-000-xxx-200



НОВИНКА ТОЛСТОВКА С КАПЮШОНОМ ADVENTURE

РАЗМЕРЫ ТОЛСТОВКА ИЗ СМЕШАННОГО ХЛОПКА, С РИСУНКОМ

SM (120) • MD (130) • LG (140) • XL (150) • 2XL (160) • 3XL (170)



СИНИЙ
3526-000-xxx-200

СЕРый
3526-000-xxx-600

НОВИНКА ФУТБОЛКА ADVENTURE

РАЗМЕРЫ ФУТБОЛКА ИЗ СМЕШАННОГО ХЛОПКА, С РИСУНКОМ

SM (120) • MD (130) • LG (140) • XL (150) • 2XL (160) • 3XL (170)



СИНИЙ
3276-000-xxx-200

СЕРый
3276-000-xxx-600

НОВИНКА ПОЛО CORPORATE

РАЗМЕРЫ

SM (120) • MD (130) • LG (140) • XL (150) • 2XL (160) • 3XL (170)



ЧЕРНЫЙ
3765-000-xxx-000

ТОЛСТОВКА С КАПЮШОНОМ ICON

[SM, 3XL - ТОЛЬКО ЧЕРНЫЙ И СИНИЙ]

SM (120) • MD (130) • LG (140) • XL (150) • 2XL (160) • 3XL (170)



ЗЕЛЕНый
3731-000-xxx-300



СИНИЙ
3731-000-xxx-200



ЧЕРНЫЙ
3731-000-xxx-000

ТОЛСТОВКА С КАПЮШОНОМ WORD

[SM, 3XL - ТОЛЬКО ЧЕРНЫЙ И СИНИЙ]

SM (120) • MD (130) • LG (140) • XL (150) • 2XL (160) • 3XL (170)



СИНИЙ
3735-000-xxx-000



ЗЕЛЕНый
3735-000-xxx-300



СИНИЙ
3735-000-xxx-200

ТОЛСТОВКА С КАПЮШОНОМ НА МОЛНИИ ICON

[SM, 3XL - ТОЛЬКО СЕРЫЙ]

SM (120) • MD (130) • LG (140) • XL (150) • 2XL (160) • 3XL (170)



СЕРЫЙ
3733-000-xxx-600



СИНИЙ
3733-000-xxx-200



КРАСНЫЙ
3733-000-xxx-100

ФУТБОЛКА ICON

[3XL - ТОЛЬКО ЗЕЛЕНый И ЧЕРНЫЙ]

SM (120) • MD (130) • LG (140) • XL (150) • 2XL (160) • 3XL (170)



СЕРЫЙ
3730-000-xxx-600



ОРАНЖЕВый
3730-000-xxx-400



ЗЕЛЕНый
3730-000-xxx-300



ЧЕРНЫЙ
3730-000-xxx-000

ФУТБОЛКА WORD

[SM, 3XL - ТОЛЬКО ЧЕРНЫЙ, СИНИЙ И СЕРЫЙ]

SM (120) • MD (130) • LG (140) • XL (150) • 2XL (160) • 3XL (170)



ЧЕРНЫЙ
3734-000-xxx-000



БЕЛый
3734-000-xxx-800



СИНИЙ
3734-000-xxx-200



СЕРЫЙ
3734-000-xxx-600

ТОЛСТОВКА С КАПЮШОНОМ MILITARY

ТОЛСТОВКА С КАПЮШОНОМ ИЗ СМЕШАННОГО ХЛОПКА

РАЗМЕРЫ

SM (120) • MD (130) • LG (140) • XL (150) • 2XL (160) • 3XL (170)



ЧЕРНЫЙ

6040-000-xxx-000

СИНИЙ

6040-000-xxx-200

РУБАШКА FIRESIDE С ДЛИННЫМ РУКАВОМ

РАЗМЕРЫ

SM (120) • MD (130) • LG (140) • XL (150) • 2XL (160) • 3XL (170)



ЧЕРНЫЙ

4136-000-xxx-000

СИНИЙ

4136-000-xxx-200

БЕЛЫЙ

4136-000-xxx-800

РУБАШКА DOWNTIME С КОРОТКИМ РУКАВОМ

РАЗМЕРЫ

SM (120) • MD (130) • LG (140) • XL (150) • 2XL (160) • 3XL (170)



ЧЕРНЫЙ

4135-000-xxx-000

СИНИЙ

4135-000-xxx-200

КРАСНЫЙ

4135-000-xxx-100

ФУТБОЛКА CLUTCH

РАЗМЕРЫ

SM (120) • MD (130) • LG (140) • XL (150) • 2XL (160) • 3XL (170)



ЧЕРНЫЙ

3033-000-xxx-000

СЕРЫЙ

3033-000-xxx-600

ФУТБОЛКА ADVANCE PERFORMANCE

РАЗМЕРЫ

SM (120) • MD (130) • LG (140) • XL (150) • 2XL (160) • 3XL (170)



ЧЕРНЫЙ

3034-000-xxx-000

СИНИЙ

3034-000-xxx-200

КЕПКА EST. НОВИНКА

ТЕМНО-СИНИЙ
4042-001-000-210



КЕПКА K CORP

SM/MD (120) • LG/XL (140)

ЧЕРНЫЙ
3330-005-xxx-000



КЕПКА CONVERGE

ОДНОРАЗМЕРНАЯ МОДЕЛЬ

ЗЕЛЕНый
4131-004-xxx-300



ТЕМНО-СИНИЙ
4131-004-xxx-210



КЕПКА RIDER

SM/MD (120) • LG/XL (140)

СИНИЙ
3235-004-xxx-200



КРАСНЫЙ
3235-004-xxx-100



ЧЕРНЫЙ
3235-004-xxx-000

КЕПКА САМО С РЕГУЛИРОВКОЙ СЗАДИ

ОДНОРАЗМЕРНАЯ МОДЕЛЬ

ЧЕРНЫЙ
3140-000-000-000



ШАПКА RUBICON

ОДНОРАЗМЕРНАЯ МОДЕЛЬ



СЕРЫЙ
3134-001-000-600



ОБНОВЛЕННАЯ МОДЕЛЬ

ШАПКА KLIM®

ОДНОРАЗМЕРНАЯ МОДЕЛЬ



ЧЕРНЫЙ
3133-002-000-000



ОБНОВЛЕННАЯ МОДЕЛЬ

ШАПКА CANYON

ОДНОРАЗМЕРНАЯ МОДЕЛЬ

СЕРЫЙ
6027-001-000-600



ОБНОВЛЕННАЯ МОДЕЛЬ

ШАПКА RIDGE

ОДНОРАЗМЕРНАЯ МОДЕЛЬ

СЕРЫЙ
6026-001-000-600



КОРИЧНЕВЫЙ
6026-001-000-900





DDM
MERINO
WOOL

ЧЕРНЫЙ
6005-001-xxx-000



DDM
MERINO
WOOL
COOLMAX*

ЧЕРНЫЙ
3118-003-xxx-000



DDM
COOLMAX*
COOLMAX*

СЕРЫЙ
6004-001-xxx-600



ЧЕРНЫЙ
6001-001-xxx-000

БЕЛЫЙ
6001-001-xxx-800

НОСКИ KLIM® CREW

Быстро отводят влагу, позволяя ногам оставаться в сухости и комфорте.

РАЗМЕРЫ
SM (120) [РАЗМЕР ОБУВИ 4/5/6]
MD (130) [РАЗМЕР ОБУВИ 7/8/9]
LG (140) [РАЗМЕР ОБУВИ 10/11/12]



ЧЕРНЫЙ
6002-001-xxx-000

БЕЛЫЙ
6002-001-xxx-800

НОСКИ МАММОТН

Самые теплые и толстые носки идеально подходят для носки с ботинками GORE-TEX®; активно отводят влагу и обеспечивают ногам тепло и сухость даже в самых суровых условиях.

РАЗМЕРЫ
SM (120) [РАЗМЕР ОБУВИ 4/5/6]
MD (130) [РАЗМЕР ОБУВИ 7/8/9]
LG (140) [РАЗМЕР ОБУВИ 10/11/12]

НОСКИ KLIM®

Носки KLIM® идеальны при любых обстоятельствах. В более теплую погоду носки KLIM® отводят влагу еще активнее и высыхают быстрее. Шерстяные волокна обеспечивают защиту в холодную погоду и позволяют сохранить комфорт.

РАЗМЕРЫ
SM (120) [РАЗМЕР ОБУВИ 4/5/6]
MD (130) [РАЗМЕР ОБУВИ 7/8/9]
LG (140) [РАЗМЕР ОБУВИ 10/11/12]

ОБНОВЛЕННАЯ МОДЕЛЬ НОСКИ KLIM® VENTED

Активно отводят влагу, позволяя ноге оставаться в сухости и комфорте. Оптимально расположенные сетчатые вставки максимально отводят влагу.

РАЗМЕРЫ
SM (120) [РАЗМЕР ОБУВИ 4/5/6]
MD (130) [РАЗМЕР ОБУВИ 7/8/9]
LG (140) [РАЗМЕР ОБУВИ 10/11/12]

КОРОТКИЕ НОСКИ KLIM® NO-SHOW

Быстро отводят влагу, позволяя ногам оставаться в сухости и комфорте.

РАЗМЕРЫ
SM (120) [РАЗМЕР ОБУВИ 4/5/6]
MD (130) [РАЗМЕР ОБУВИ 7/8/9]
LG (140) [РАЗМЕР ОБУВИ 10/11/12]



ВОРОТНИК AGGRESSOR

РАЗМЕРЫ

ОДНОРАЗМЕРНАЯ
МОДЕЛЬ

COOLMAX®



СЕРЫЙ

6024-000-000-600

ВОРОТНИК KLIM®

РАЗМЕРЫ

ОДНОРАЗМЕРНАЯ
МОДЕЛЬ



СЕРЫЙ

6109-001-000-600

ПОДШЛЕМНИК KLIM

РАЗМЕРЫ

ОДНОРАЗМЕРНАЯ
МОДЕЛЬ

COOLMAX®



ЧЕРНЫЙ

3116-001-000-000

ПОДШЛЕМНИК SHADOW

РАЗМЕРЫ

ОДНОРАЗМЕРНАЯ
МОДЕЛЬ



ЧЕРНЫЙ

3090-000-000-000



Женская ЭКИПИРОВКА

ОБНОВЛЕННАЯ МОДЕЛЬ ТЕРМОБЕЛЬЕ SOLSTICE 1.0

Легкое термобелье превосходно отводит влагу от кожи и способствует быстрому высыханию без дополнительного утепления. Плоские швы обеспечивают комфорт в течение всего дня, а улучшенная прочность ткани предотвращает появление разрывов.

- НОВЫЙ МАТЕРИАЛ С ЭФФЕКТИВНЫМИ ВЛАГООТВОДЯЩИМИ СВОЙСТВАМИ
- НИЗКОПРОФИЛЬНЫЕ ПЛОСКИЕ ШВЫ
- ПРОВЕРЕННАЯ ПРОЧНОСТЬ И ДОЛГОВРЕМЕННЫЙ КОМФОРТ
- УЛУЧШАЕТ ДЫШАЩИЕ СВОЙСТВА И КОМФОРТ ЭКИПИРОВКИ KLIM®

КОФТА SOLSTICE 1.0

XS (110) • SM (120) • MD (130) • LG (140) • XL (150) • 2XL (160)

ШТАНЫ SOLSTICE 1.0

XS (110) • SM (120) • MD (130) • LG (140) • XL (150) • 2XL (160)



ОБНОВЛЕННАЯ МОДЕЛЬ ТЕРМОБЕЛЬЕ SOLSTICE 2.0

В основной части изделия используется специальная ткань для мгновенного отведения влаги от кожи и ее быстрого вывода на внешнюю поверхность ткани. В зонах с повышенной теплоотдачей и в местах соединений суставов (подмышечная, шейно-воротниковая область, промежность, поясница и т.д.) используется технология термального зонирования с помощью материала SOLSTICE 1.

- МЕХАНИЧЕСКАЯ ТКАНЕВАЯ КОНСТРУКЦИЯ УСКОРЯЕТ ОТВЕДЕНИЕ ВЛАГИ ОТ КОЖИ НА СРЕДНИЙ ИЛИ ВЕРХНИЙ СЛОИ ЭКИПИРОВКИ
- ГЛАДКАЯ ПОВЕРХНОСТЬ И УДОБНЫЙ КРОЙ ОБЕСПЕЧИВАЮТ КОМФОРТ ПРИ ИСПОЛЬЗОВАНИИ С ФЛИСОВЫМИ И ВЕРХНИМИ СЛОЯМИ
- УЛУЧШАЕТ ДЫШАЩИЕ СВОЙСТВА И КОМФОРТ ВЕРХНЕЙ ЭКИПИРОВКИ KLIM
- НИЗКОПРОФИЛЬНЫЕ ПЛОСКИЕ ШВЫ

КОФТА SOLSTICE 2.0

XS (110) • SM (120) • MD (130) • LG (140) • XL (150) • 2XL (160)

ШТАНЫ SOLSTICE 2.0

XS (110) • SM (120) • MD (130) • LG (140) • XL (150) • 2XL (160)



ФУТБОЛКА ADVANTAGE TECH

XS (110) • SM (120) • MD (130) • LG (140) • XL (150) • 2XL (160)



НОСКИ HIBERNATE

Носки Hibernata - это наши самые теплые и толстые носки, разработанные специально для женщин.

РАЗМЕРЫ

SM (120) • MD (130) • LG (140)



MERINO
WOOL

СЕРЫЙ

4078-000-xxx-600

ЖЕНСКАЯ ЭКИПИРОВКА КЕПКА CONVERGE

НОВИНКА

РАЗМЕРЫ

ОДНОРАЗМЕРНАЯ МОДЕЛЬ



МЯТНЫЙ

4079-002-000-303

ШАПКА POW

ОДНОРАЗМЕРНАЯ МОДЕЛЬ



КРЕМОВЫЙ

4084-001-000-800



СЕРЫЙ

4084-001-000-600



ЧЕРНЫЙ

4084-001-000-000



Женская ЭКИПИРОВКА

ОБНОВЛЕННАЯ МОДЕЛЬ КУРТКА WHISTLER

Обновленная серия Whistler из эластичного материала GORE® WINDSTOPPER® порадует вас широким выбором современных расцветок и элегантным стилем. Оцените превосходные дышащие свойства этой модели в сочетании с комфортом и защитой от холодного ветра в течение всего дня.

- ВЕРХ ИЗ МАТЕРИАЛА GORE WINDSTOPPER®
- УДОБНОЕ РАСПОЛОЖЕНИЕ БОКОВЫХ КАРМАНОВ И КАРМАНОВ НА РУКАВАХ
- БОЛЕЕ ШИРОКИЙ ВЫБОР РАСЦВЕТКОВ И НОВЫЙ СТИЛЬ



РАЗМЕРЫ

XS (110) • SM (120) • MD (130) • LG (140) • XL (150) • 2XL (160)



СЕРЫЙ

4023-002-xxx-600



СИНИЙ

4023-002-xxx-200



ПУРПУРНЫЙ

4023-002-xxx-790



ЧЕРНЫЙ

4023-002-xxx-000

ОБНОВЛЕННАЯ МОДЕЛЬ КУРТКА SUNDANCE

Женская куртка Sundance с комфортным кроем и оптимальным утеплением - это самый легкий средний слой от KLIM®. Надевайте ее под вашу любимую верхнюю куртку для улучшенной защиты в холодную погоду и носите в повседневной жизни, потому что она выглядит действительно здорово.

- СРЕДНИЙ СЛОЙ ДЛЯ ОТЛИЧНОГО УТЕПЛЕНИЯ
- ЭЛАСТИЧНЫЙ ФЛИС ОБЕСПЕЧИВАЕТ ПРЕВОСХОДНОЕ ВЛАГОУТВЕЖДЕНИЕ
- УДОБНЫЕ БОКОВЫЕ КАРМАНЫ

РАЗМЕРЫ

XS (110) • SM (120) • MD (130) • LG (140) • XL (150) • 2XL (160)



ЧЕРНЫЙ

3146-003-xxx-000



СИНИЙ

3146-003-xxx-200



ПУРПУРНЫЙ

3146-003-xxx-790



СЕРЫЙ

3146-003-xxx-600

ШТАНЫ SUNDANCE

Насладитесь комфортом и универсальностью обновленных женских штанов Sundance. Превосходный крой обеспечивает удобство при использовании с верхней экипировкой KLIM®; эти комфортные штаны позволяют насладиться поездкой по вашим любимым местам.

- ЛЕГКИЙ УТЕПЛЕННЫЙ СРЕДНИЙ СЛОЙ
- ФЛИС С ВЛАГОУВЛАЖИВАЮЩИМИ СВОЙСТВАМИ
- ПЛОСКИЕ ШВЫ И МЯГКИЙ ЭЛАСТИЧНЫЙ ПОЯС ДЛЯ МАКСИМАЛЬНОГО КОМФОРТА

РАЗМЕРЫ

XS (110) • SM (120) • MD (130) • LG (140) • XL (150) • 2XL (160)

ЧЕРНЫЙ

3147-003-xxx-000



СЕРЫЙ

3147-003-xxx-600

ОБНОВЛЕННАЯ МОДЕЛЬ КУРТКА WAVERLY

Наш самый теплый средний слой для женщин - это сочетание превосходного утепления и стиля в одной модели. Может служить отличным дополнением для утепления верхней экипировки или как ультра-комфортная куртка для повседневной носки.

- УТЕПЛИТЕЛЬ 3М™ THINSULATE™ PLATINUM 100 Г.
- БЛАГОДАРЯ ЭЛАСТИЧНЫМ БОКОВЫМ ВСТАВКАМ МОДЕЛЬ ОТЛИЧНО СИДИТ НА ФИГУРЕ
- НЕНАВЯЗЧИВЫЙ ПРИНТ НА ЛИЦЕВОЙ СТОРОНЕ

РАЗМЕРЫ

XS (110) • SM (120) • MD (130) • LG (140) • XL (150) • 2XL (160)

Thinsulate Platinum
INSULATION

ЧЕРНЫЙ

4082-002-xxx-000



РОЗОВЫЙ

4082-002-xxx-700



НОВИНКА КОФТА EQUINOX

Получите истинное удовольствие от высококачественных материалов и передовых технологий, которые мы использовали при создании новой модели Equinox. Декорирование наружными швами добавляет стиля, а теплая и приятная внутренняя часть позволяет чувствовать себя комфортно в течение всего дня.

- УТЕПЛЕННЫЙ СРЕДНИЙ СЛОЙ С ПРЕВОСХОДНЫМ ВЛАГООТВЕДЕНИЕМ
- МОДЕЛЬ ДЕКОРИРОВАНА НАРУЖНОЙ ПРОСТРОЧКОЙ И ОТЛИЧНО ПОДХОДИТ ДЛЯ ПОВСЕДНЕВНОЙ НОСКИ
- БЫСТРОЕ ВЫСЫХАНИЕ И ПРЕКРАСНЫЕ ДЫШАЩИЕ СВОЙСТВА МАТЕРИАЛА

РАЗМЕРЫ

XS (110) • SM (120) • MD (130) • LG (140) • XL (150) • 2XL (160)

СИНИЙ

4026-000-xxx-200



СЕРЫЙ

4026-000-xxx-600



НОВИНКА ЖИЛЕТ ARISE

Жилет Arise является образцом высококачественного утепленного среднего слоя, безупречного стиля и функциональности. В нем вы можете гулять по улицам или нестись по горным трассам, испытывая абсолютный комфорт.

- УТЕПЛИТЕЛЬ 3М™ THINSULATE™ PLATINUM 100 Г.
- БЛАГОДАРЯ ЭЛАСТИЧНЫМ БОКОВЫМ ВСТАВКАМ МОДЕЛЬ ОТЛИЧНО СИДИТ НА ФИГУРЕ
- СЪЕМНЫЙ КАПЮШОН С ОТДЕЛКОЙ ИЗ ИСКУССТВЕННОГО МЕХА ДОБАВЛЯЕТ ФУНКЦИОНАЛЬНОСТИ И СТИЛЯ

РАЗМЕРЫ

XS (110) • SM (120) • MD (130) • LG (140) • XL (150) • 2XL (160)

Thinsulate Platinum
INSULATION



СИНИЙ

4083-001-xxx-200



ЧЕРНЫЙ

4083-001-xxx-000



АКВАМАРИН

4083-001-xxx-270



СКАПЮШОНОМ



РЮКЗАК KREW

Удобное расположение карманов и отделений рюкзака обеспечивает легкий доступ к ним и возможность разместить необходимые вещи и инструменты. Новинки от KLIM® - специальная съемная сумка для инструментов, трехлитровый резервуар для воды Hydrapak®, плечевые ремни с мягкими накладками, регулируемый нагрудный ремень со спасательным свистком, мягкий ремень на талии, светоотражающие зоны и множество легкодоступных дополнительных карманов - все это в одном полноразмерном рюкзаке KREW.

Hydrapak® YKK®

ЧЕРНЫЙ
4012-000-000-000



[В КОМПЛЕКТ ВХОДИТ
РЕЗЕРВУАР 3Л]



РЮКЗАК NAC

Вместительный рюкзак NAC со специальным отделением для инструментов и 3-х литровым резервуаром для воды HydraPak® превосходно подойдет для эндуро. Резервуар HydraPak® входит в комплект.

Hydrapak® YKK®



ЧЕРНЫЙ
3319-003-000-000



[В КОМПЛЕКТ ВХОДИТ РЕЗЕРВУАР 3Л]



ЧЕРНЫЙ
4010-000-000-000

РЮКЗАК FUEL

При создании рюкзака Fuel KLM® учел потребности гонщиков, практикующих езду по бездорожью и по пересеченной местности, которым необходим большой объем воды в минимальной упаковке. Рюкзак позволяет перевозить три литра жидкости и оснащен многочисленными отверстиями для шлангов гидросистемы.

Hydrapak® YKK®



[В КОМПЛЕКТ ВХОДИТ РЕЗЕРВУАР 3Л]

РЮКЗАК SCRAMBLE

Полноразмерный рюкзак Scramble для перевозки инструментов отлично подойдет для эндуро. Благодаря удобной сумке для инструментов, которая крепится на талии, Scramble предлагает инновационный подход к размещению инструментов и снаряжения, который позволит вам иметь под рукой необходимый инструмент именно в тот момент, когда он вам нужен.

YKK®



ЧЕРНЫЙ
4011-000-000-000

СУМКИ

СУМКА KODIAK

Вместительная сумка Kodiak на колесиках имеет множество внутренних индивидуальных отделений. Продуманный внешний и внутренний дизайн и прочность сумки Kodiak позволяют вам с легкостью упаковать и перевезти всю нужную экипировку. Независимые отделения специально предназначены для перевозки ботинок, шлема, очков и прочих предметов. Благодаря многочисленным отделам, карманам на молнии и усиленной конструкции, эта полноразмерная сумка на колесиках отлично подходит для перевозки экипировки.

YKK



ЧЕРНЫЙ

3317-003-000-000



ЧЕРНЫЙ

3313-003-000-000

СУМКА TEAM GEAR

Сумка Team Gear от KLIM® позволяет перевозить еще больше экипировки и снаряжения. Эта вместительная сумка имеет четыре отделения для хранения: глубокое отделение для обуви, вместительное основное отделение для экипировки, специальное отделение с мягкой подкладкой для шлема и удобные внешние карманы с легким доступом. Даже при полной загрузке (если вам все-таки удастся найти столько экипировки!) сумку Team Gear легко поднимать и переносить благодаря уникальным плечевым ремням с мягкими накладками и гладким и удобным боковым ручкам. Заполните эту сумку, если сможете!

YKK



НЕБОЛЬШАЯ УНИВЕРСАЛЬНАЯ СУМКА WOLVERINE

Многофункциональная сумка Wolverine - это самое новое предложение от KLIM®. Wolverine от KLIM® - это небольшая универсальная стильная сумка на колесах. Многофункциональная сумка с усиленной конструкцией и защитными накладками на углах, многочисленными внутренними и внешними отделениями, легкой и прочной выдвигающей ручкой и усиленными молниями YKK®.

YKK®



ЧЕРНЫЙ
5017-000-000-000



СУМКА KLIM® DUFFLE

Сумка Deluxe Duffle от KLIM® обладает превосходными возможностями для хранения и отличной мобильностью. Эта объемная сумка специально разработана для хранения экипировки и прочего багажа. Функциональная сумка имеет специальное отделение для хранения обуви, отделение для хранения электронных приборов и документов и раскладное боковое отделение с регулировочными ремнями для хранения и перевозки экипировки и прочих громоздких предметов.



YKK®



ЧЕРНЫЙ
4014-000-000-000

УЛЬТРАЛЕГКАЯ ВОДОНЕПРОНИЦАЕМАЯ АПТЕЧКА



4007-000-000-000

КОМПЛЕКТ ДЛЯ ЭКСТРЕМАЛЬНЫХ СИТУАЦИЙ



4009-000-000-000

4013-000-000-000

АВАРИЙНЫЙ СПАЛЬНЫЙ МЕШОК

БАЛЬЗАМ ДЛЯ ГУБ KLIM®



4008-000-000-000

РЕМЕНЬ KLIM®

5052-001-xxx-000



ЧЕРНЫЙ
MD (130)
LG (140)
XL (150)

СПАНСЕТЫ KLIM®

3102-001-000-000



БУКСИРОВОЧНЫЙ ТРОС KLIM®

3103-001-000-000



НАКЛЕЙКИ

10x5 CM K
9300-003-001-000



20x5 CM KLIM®
9300-003-008-000



20x10 CM K
9301-003-008-000



46x10 CM KLIM®
9300-003-018-000



46x23 CM K
9301-003-018-000



127x28 CM KLIM®
9300-003-048-000



РЕЗЕРВУАР KLIM® HYDRAPAK®

3199-001-000-000



ВСПОМОГАТЕЛЬНЫЙ КОМПЛЕКТ

3100-001-000-000



REVIVEX

5053-000-000-000





D3O®



ЗАЩИТА ОТ УДАРОВ

При создании куртки и штанов Badlands KLIM® впервые применил вставки из ударопрочного материала D3O® T5 EVO PRO XT. Защитные накладки T5 EVO PRO XT толще, прочнее и имеют более высокий уровень ударопрочности, чем стандартные накладки из T5 EVO. На сегодняшний день накладки T5 EVO PRO XT - это самая ударопрочная защита в мотоциклетной индустрии.



УРОВЕНЬ 2



БЕДРА

КОМПЛЕКТ ИЗ ДВУХ
НАБЕДРЕННЫХ ЗАЩИТНЫХ
НАКЛАДОК D3O®
T5 EVO PRO X

ОРАНЖЕВЫЙ

5272-003-000-400



СПИНА

ЗАЩИТА СПИНЫ
D3O® VIPER PRO,
УРОВЕНЬ 2

ОРАНЖЕВЫЙ

5174-001-000-400



КОЛЕНИ/ЛОКТИ

КОМПЛЕКТ ИЗ ДВУХ
НАКОЛЕННИКОВ И
НАЛОКОТНИКОВ D3O®
T5 EVO PRO X

ОРАНЖЕВЫЙ

5270-003-000-400



ПЛЕЧИ

КОМПЛЕКТ ИЗ ДВУХ
ЗАЩИТНЫХ ПЛЕЧЕВЫХ
НАКЛАДОК D3O®
T5 EVO PRO X

ОРАНЖЕВЫЙ

5273-003-000-400

УРОВЕНЬ 1



БЕДРА

КОМПЛЕКТ ИЗ ДВУХ
НАБЕДРЕННЫХ ЗАЩИТНЫХ
НАКЛАДОК D3O® T5 EVO X

ОРАНЖЕВЫЙ

6076-001-000-400



СПИНА

ЗАЩИТА СПИНЫ
D3O® VIPER,
УРОВЕНЬ 1

ОРАНЖЕВЫЙ

3764-000-000-400



КОЛЕНИ/ЛОКТИ

КОМПЛЕКТ ИЗ ДВУХ
НАКОЛЕННИКОВ И
НАЛОКОТНИКОВ D3O®
T5 EVO X

ОРАНЖЕВЫЙ

6075-001-000-400



ПЛЕЧИ

КОМПЛЕКТ ИЗ ДВУХ
ЗАЩИТНЫХ ПЛЕЧЕВЫХ
НАКЛАДОК D3O®
T5 EVO X

ОРАНЖЕВЫЙ

6077-001-000-400

УКАЗАТЕЛЬ ТОВАРОВ

РАЗМЕРЫ XS-110 • SM-120 • MD-130 • LG-140 • XL-150 • 2XL-160 • 3XL-170

ТУРИСТИЧЕСКИЕ МОТОКУРТКИ



**КУРТКА
APEX**
3052-000

СТР. 13

СЕРЫЙ 600 ЧЕРНЫЙ 000 HI-VIS 500



**КУРТКА
LATITUDE**
3052-000

СТР. 18

СИНИЙ 200 СЕРЫЙ 600 HI-VIS 500 КРАСНЫЙ 100



**КУРТКА
ALTITUDE**
5093-001

СТР. 24

HI-VIS 500 ЧЕРНЫЙ 000



**КУРТКА
BLADE**
3058-000

СТР. 27

ЧЕРНЫЙ 000 СЕРЫЙ 600



**КУРТКА
APEX AIR**
5062-000

СТР. 33

ЧЕРНЫЙ 000 СЕРЫЙ 600 HI-VIS 500



**КУРТКА
INDUCTION**
5060-000

СТР. 37

ТУРИСТИЧЕСКИЕ МОТОШТАНЫ



**ВЕРХНИЕ
ШТАНЫ
TORRENT**
3081-000

СТР. 16

ЧЕРНЫЙ 000



**ШТАНЫ
LATITUDE**
5147-002

СТР. 20

ЧЕРНЫЙ 000 СЕРЫЙ 600 КРАСНЫЙ 100



**ШТАНЫ
ALTITUDE**
5094-001

СТР. 26



**ДЖИНСЫ
K 51**
3057-000

СТР. 29



**ШТАНЫ
VOYAGE
AIR**
3344-000

СТР. 35

МОТОКУРТКИ СЕРИИ ADV



**КУРТКА
ADVENTURE
RALLY**
3291-004

СТР. 45

ЧЕРНЫЙ 000



**КУРТКА
ADVENTURE
RALLY AIR**
5095-000

СТР. 49

СЕРЫЙ 600



**КУРТКА
GORE-TEX®
OVERSHELL**
5057-000

СТР. 50

СЕРЫЙ 600



**КУРТКА
BADLANDS**
4052-001

СТР. 54

СЕРЫЙ 600 ЧЕРНЫЙ 000 HI-VIS 500



**КУРТКА
OVERLAND**
6029-000

СТР. 57

ЧЕРНЫЙ 000 СЕРЫЙ 600



**КУРТКА
FORECAST**
3333-000

СТР. 39

ЧЕРНЫЙ 000



**ШТАНЫ
FORECAST**
3121-000

СТР. 40

ЧЕРНЫЙ 000

МОТОШТАНЫ СЕРИИ ADV



**ШТАНЫ
ADVENTURE
RALLY**
3291-004

СТР. 47

ЧЕРНЫЙ 000



**ШТАНЫ
ADVENTURE
RALLY AIR**
5096-000

СТР. 51

СЕРЫЙ 600



**ШТАНЫ
GORE-TEX®
OVERSHELL**
5058-000

СТР. 52

ЧЕРНЫЙ 000



**ШТАНЫ
BADLANDS**
4053-001

СТР. 55

СЕРЫЙ 600 ЧЕРНЫЙ 000



**ШТАНЫ
OVERLAND**
6030-000

СТР. 58

СЕРЫЙ 600 ЧЕРНЫЙ 000

ПЕРЧАТКИ



**ДЛИННЫЕ
ПЕРЧАТКИ
QUEST**
3377-000

СТР. 64

СЕРЫЙ 600 ЧЕРНЫЙ 000



**КОРОТКИЕ
ПЕРЧАТКИ
QUEST**
3347-000

СТР. 64

ЧЕРНЫЙ 000 СЕРЫЙ 600



**ДЛИННЫЕ
ПЕРЧАТКИ
INDUCTION**
5030-000

СТР. 63

БЕЛЫЙ 800 ЧЕРНЫЙ 000



**КОРОТКИЕ
ПЕРЧАТКИ
INDUCTION**
5028-000

СТР. 63

ЧЕРНЫЙ 000 БЕЛЫЙ 800



**ПЕРЧАТКИ
INVERSION
PRO**
5035-001

СТР. 66

ЧЕРНЫЙ 000 СЕРЫЙ 600



**ПЕРЧАТКИ
MOJAVE PRO**
5034-000

СТР. 66

КРАСНЫЙ 100 ЧЕРНЫЙ 000 СИНИЙ 200 ОРАНЖЕВЫЙ 400 СЕРЫЙ 600



**ДЛИННЫЕ
ПЕРЧАТКИ
ADVENTURE**
5032-001

СТР. 65

КОРИЧНЕВЫЙ 900 ЧЕРНЫЙ 000



**КОРОТКИЕ
ПЕРЧАТКИ
ADVENTURE**
5031-001

СТР. 65

КОРИЧНЕВЫЙ 900 ЧЕРНЫЙ 000



**ПЕРЧАТКИ
DAKAR PRO**
3186-002

СТР. 66

СЕРЫЙ 600 ЧЕРНЫЙ 000



**ВНУТРЕННИЕ
ПЕРЧАТКИ 1.0**
3218-000

СТР. 62

ЧЕРНЫЙ 000



**ВНУТРЕННИЕ
ПЕРЧАТКИ 2.0**
3221-000

СТР. 62

ЧЕРНЫЙ 000



**ВНУТРЕННИЕ
ПЕРЧАТКИ 3.0**
3224-000

СТР. 62

ЧЕРНЫЙ 000

МОТОЦИКЛЕТНАЯ ЭКИПИРОВКА



КУРТКА STOW AWAY
3148-003

СТР. 75

СИНИЙ 200 ЧЕРНЫЙ 000 СЕРЫЙ 600



КУРТКА INVERSION
3349-005

СТР. 76

СЕРЫЙ 600 ЧЕРНЫЙ 000 СИНИЙ 200 ЗЕЛЕНый 300



КУРТКА WHISTLER
4023-002

СТР. 85

СИНИЙ 200 ПУРПУРНЫЙ 790 ЧЕРНЫЙ 000 СЕРЫЙ 600

Женская
ЭКИПИРОВКА



КЕПКА EST.
4042-001

СТР. 80

ТЕМНО-СИНИЙ 210



КЕПКА K CORP
3330-005

СТР. 80

ЧЕРНЫЙ 000



КЕПКА CONVERGE
4131-004

СТР. 80

ЗЕЛЕНый 300 ТЕМНО-СИНИЙ 210

ГОЛОВНЫЕ УБОРЫ



ПОДШЛЕМНИК KLIM®
3116-001

СТР. 82

ЧЕРНЫЙ 000



ПОДШЛЕМНИК SHADOW
3090-000

СТР. 82

ЧЕРНЫЙ 000



ШАПКА RUBICON
3134-001

СТР. 82

СЕРЫЙ 600



ШАПКА KLIM
3133-002

СТР. 82

ЧЕРНЫЙ 000

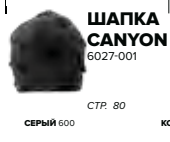

ШАПКА CANYON
6027-001

СТР. 80

СЕРЫЙ 600

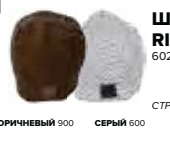

ШАПКА RIDGE
6026-001

СТР. 80

КОРИЧНЕВый 900 СЕРЫЙ 600



ШАПКА POW
4084-001

СТР. 84

ЧЕРНЫЙ 000 СЕРЫЙ 600 КРЕМОВый 800



КЕПКА RIDER
3235-004

СТР. 80

СИНИЙ 200 КРАСНЫЙ 100 ЧЕРНЫЙ 000



КЕПКА С САМО РЕГУЛИРОВКОЙ СЗАДИ
3140-000

СТР. 80

НОСКИ



НОСКИ KLIM®
3118-003

СТР. 81

ЧЕРНЫЙ 000



НОСКИ MAMMOTH
6005-001

СТР. 81

ЧЕРНЫЙ 000

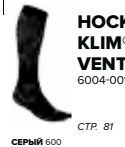

НОСКИ KLIM® VENTED
6004-001

СТР. 81

СЕРЫЙ 600



НОСКИ KLIM® CREW
6001-001

СТР. 81

ЧЕРНЫЙ 000 БЕЛый 800

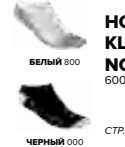

НОСКИ KLIM® NO SHOW
6002-0001

СТР. 81

БЕЛый 800 ЧЕРНЫЙ 000



НОСКИ COVERT GTX®
3079-000

СТР. 81

ЧЕРНЫЙ 000



НОСКИ HIBERNATE
4078-000

СТР. 84

СЕРЫЙ 600

Женская
ЭКИПИРОВКА



ВОРОТНИК AGGRESSOR
6024-000

СТР. 62

СЕРЫЙ 600



ВОРОТНИК KLIM®
6109-001

СТР. 62

СЕРЫЙ 600

ЗАЩИТНАЯ ЭКИПИРОВКА



НАКЛАДКА НА СПИНУ D3O®, УРОВЕНЬ 2
5174-001

СТР. 93

ОРАНЖЕВый 400

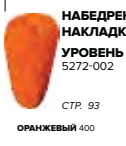

НАБЕДРЕННЫЕ НАКЛАДКИ D3O®, УРОВЕНЬ 2
5272-002

СТР. 93

ОРАНЖЕВый 400



НАКОЛЕННИКИ И НАЛОКОТНИКИ D3O®, УРОВЕНЬ 2
5270-002

СТР. 93

ОРАНЖЕВый 400



ПОДПЛЕЧНИКИ D3O®, УРОВЕНЬ 2
5273-002

СТР. 93

ОРАНЖЕВый 400



НАКЛАДКА НА СПИНУ D3O®, УРОВЕНЬ 1
5174-001

СТР. 94

ОРАНЖЕВый 400



НАКОЛЕННИКИ И НАЛОКОТНИКИ D3O®, УРОВЕНЬ 1
5270-002

СТР. 94

ОРАНЖЕВый 400

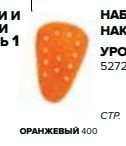

НАБЕДРЕННЫЕ НАКЛАДКИ D3O®, УРОВЕНЬ 2
5272-002

СТР. 94

ОРАНЖЕВый 400



ПОДПЛЕЧНИКИ D3O®, УРОВЕНЬ 2
5273-002

СТР. 94

ОРАНЖЕВый 400



НАКЛЕЙКИ KLIM® В АССОРТИМЕНТЕ
СТР. 91



ЛЕГКАЯ ВОДОНЕПРОНИЦАЕМАЯ АПТЕЧКА
4007-000

СТР. 91



АВАРИЙНЫЙ СПАЛЬНЫЙ МЕШОК
4013-000

СТР. 91



КОМПЛЕКТ ДЛЯ ЭКСТРЕМАЛЬНЫХ СИТУАЦИЙ
4009-000

СТР. 91



БАЛЬЗАМ ДЛЯ ГУБ KLIM®
4008-000

СТР. 91



РЕМЕНЬ KLIM®
5052-001

СТР. 91

ЧЕРНЫЙ 000



БУКСИРОВОЧНЫЙ ТРОС KLIM®
3103-001

СТР. 91

ЧЕРНЫЙ 000



СПАНСЕТЫ KLIM®
3102-001

СТР. 91

ЧЕРНЫЙ 000



ПРОПИТКА REVIVEX
5053-000

СТР. 91



ВСПОМОГАТЕЛЬНЫЙ КОМПЛЕКТ
3100-001

СТР. 91



РЕЗЕРВУАР ДЛЯ ВОДЫ KLIM®
3199-001

СТР. 91

РЮКЗАКИ



РЮКЗАК SCRAMBLE
4011-000

СТР. 88

ЧЕРНЫЙ 000



РЮКЗАК KREW
4012-000

СТР. 87

ЧЕРНЫЙ 000



РЮКЗАК NAS
3319-003

СТР. 88

ЧЕРНЫЙ 000



РЮКЗАК FUEL
4010-000

СТР. 88

ЧЕРНЫЙ 000

СУМКИ



СУМКА KODIAK
3317-003

СТР. 89

ЧЕРНЫЙ 000



СУМКА TEAM GEAR
3313-003

СТР. 89

ЧЕРНЫЙ 000



УНИВЕРСАЛЬНАЯ СУМКА WOLVERINE
5017-000

СТР. 90

ЧЕРНЫЙ 000



СУМКА KLIM® DUFFLE
4014-000

СТР. 90

ЧЕРНЫЙ 000

УКАЗАТЕЛЬ ТОВАРОВ

РАЗМЕРЫ XS-110 • SM-120 • MD-130 • LG-140 • XL-150 • 2XL-160 • 3XL-170

СРЕДНИЙ СЛОЙ



КУРТКА TORQUE
4080-002

СТР. 71

ЧЕРНЫЙ 000 СИНИЙ 200 СЕРЫЙ 600



ЖИЛЕТ INTAKE
5083-001

СТР. 71

ЧЕРНЫЙ 000



КУРТКА WAVERLY
4082-002

СТР. 86

ЧЕРНЫЙ 000 РОЗОВЫЙ 700

Жендва
ЭКИПИРОВКА



ЖИЛЕТ ARISE
4083-001

СТР. 86

СИНИЙ 200 АКВАМАРИН 270 ЧЕРНЫЙ 000

Жендва
ЭКИПИРОВКА



КУРТКА EVEREST
3250-003

МОЛОДЕЖНЫЕ РАЗМЕРЫ
СТР. 74

СЕРЫЙ 600 ВЕЛЕНЬЙ 300 ЧЕРНЫЙ 000



ШТАНЫ EVEREST
3253-003

МОЛОДЕЖНЫЕ РАЗМЕРЫ
СТР. 74

ЧЕРНЫЙ 000



КУРТКА INFERNO
3354-005

СТР. 72

СЕРЫЙ 600 СИНИЙ 200 ЧЕРНЫЙ 000



ШТАНЫ INFERNO
3355-004

СТР. 72

СЕРЫЙ 600 ЧЕРНЫЙ 000



ШТАНЫ TRANSITION
3254-000

СТР. 73

ЗЕЛЕНЬЙ 300 ЧЕРНЫЙ 000 СЕРЫЙ 600



КУРТКА SUNDANCE
3146-003

СТР. 85

СЕРЫЙ 600 ЧЕРНЫЙ 000 СИНИЙ 200 ПУРПУРНЫЙ 750



ШТАНЫ SUNDANCE
3147-003

СТР. 85

ЧЕРНЫЙ 000 СЕРЫЙ 600

Жендва
ЭКИПИРОВКА



КОФТА YUKON
6013-001

СТР. 73

ЗЕЛЕНЬЙ 300 ЧЕРНЫЙ 000



КОФТА EQUINOX
4026-000

СТР. 86

СЕРЫЙ 600 СИНИЙ 200

Жендва
ЭКИПИРОВКА

ТЕРМОБЕЛЬЕ

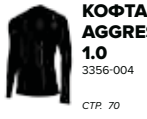

КОФТА AGGRESSOR 1.0
3356-004

СТР. 70

ЧЕРНЫЙ 000



ШТАНЫ AGGRESSOR 1.0
3357-004

СТР. 70

ЧЕРНЫЙ 000



ШОРТЫ AGGRESSOR 1.0
3358-004

СТР. 70

ЧЕРНЫЙ 000



КОФТА AGGRESSOR 2.0
3198-000

СТР. 70

ЧЕРНЫЙ 000



ШТАНЫ AGGRESSOR 2.0
3200-000

СТР. 70

ЧЕРНЫЙ 000



Жендва
ЭКИПИРОВКА
КОФТА SOLSTICE 1.0
4020-002

СТР. 83

ЧЕРНЫЙ 000



Жендва
ЭКИПИРОВКА
ШТАНЫ SOLSTICE 1.0
4021-002

СТР. 83

ЧЕРНЫЙ 000



Жендва
ЭКИПИРОВКА
КОФТА SOLSTICE 2.0
3201-000

СТР. 83

ЧЕРНЫЙ 000



Жендва
ЭКИПИРОВКА
ШТАНЫ SOLSTICE 2.0
3202-000

СТР. 83

ЧЕРНЫЙ 000



ТОЛСТОВКА С КАПЮШОНОМ ICON
3731-000

СТР. 78

ЗЕЛЕНЬЙ 300 ЧЕРНЫЙ 000 СИНИЙ 200



ТОЛСТОВКА С КАПЮШОНОМ WORD
3735-000

СТР. 78

ЧЕРНЫЙ 000 ЗЕЛЕНЬЙ 300 СИНИЙ 200



ФУТБОЛКА BURST
3517-000

СТР. 77

ЧЕРНЫЙ 000 СИНИЙ 200



ТОЛСТОВКА С КАПЮШОНОМ MILITARY
6040-000

СТР. 79

ЧЕРНЫЙ 000 СИНИЙ 200



ФУТБОЛКА CLUTCH
3033-000

СТР. 79

ЧЕРНЫЙ 000 СЕРЫЙ 600



ФУТБОЛКА ADVANCE PERF.
3034-000

СТР. 79

ЧЕРНЫЙ 000 СИНИЙ 200



ФУТБОЛКА ADVANTAGE
5048-002

СТР. 83

БЕЛЫЙ 800 СИНИЙ 200

Жендва
ЭКИПИРОВКА



ФУТБОЛКА TRAVELER
3516-000

СТР. 77

ЗЕЛЕНЬЙ 300 СЕРЫЙ 600



ФУТБОЛКА DAKAR
3518-000

СТР. 78

ЧЕРНЫЙ 000 ЗЕЛЕНЬЙ 300



ФУТБОЛКА AR BIKE
3724-000

СТР. 77

КРАСНЫЙ 100 ЧЕРНЫЙ 000



ПОЛО CORPORATE
3765-000

СТР. 78

ЧЕРНЫЙ 000



РУБАШКА С ДЛИННЫМ РУКАВОМ FIRESIDE
4136-000

СТР. 79

ЧЕРНЫЙ 000 СИНИЙ 200 БЕЛЫЙ 800



РУБАШКА С КОРОТКИМ РУКАВОМ DOWNTIME
4135-000

СТР. 79

ЧЕРНЫЙ 000 СИНИЙ 200 КРАСНЫЙ 100



ТОЛСТОВКА С КАПЮШОНОМ ADVENTURE
3526-000

СТР. 77

СИНИЙ 200 СЕРЫЙ 200



ФУТБОЛКА ADVENTURE
3726-000

СТР. 77

СИНИЙ 200 СЕРЫЙ 200



ТОЛСТОВКА С КАПЮШОНОМ НА МОЛНИИ ICON
3733-000

СТР. 78

СЕРЫЙ 200 СИНИЙ 200 КРАСНЫЙ 100



ФУТБОЛКА ICON
3730-000

СТР. 78

СЕРЫЙ 200 ОРАНЖЕВЫЙ 400 ЗЕЛЕНЬЙ 300 ЧЕРНЫЙ 000



ФУТБОЛКА WORD
3734-000

СТР. 78

ЧЕРНЫЙ 000 БЕЛЫЙ 900 СИНИЙ 200 СЕРЫЙ 600

ТАБЛИЦА РАЗМЕРОВ

В ДАННОМ РАЗДЕЛЕ ПРЕДСТАВЛЕНА ОБЩАЯ ТАБЛИЦА РАЗМЕРОВ. ДЛЯ ПОЛУЧЕНИЯ ИНФОРМАЦИИ О НАЛИЧИИ ТОВАРОВ, РАЗМЕРАХ И ЦВЕТАХ ОБРАЩАЙТЕСЬ К ДИЛЕРАМ KLIM.

МУЖСКИЕ РАЗМЕРЫ

ЦИФРОВАЯ ТАБЛИЦА МУЖСКИХ РАЗМЕРОВ

| | 28 | 30 | 32 | 34 | 36 | 38 | 40 | 42 |
|-----------------------------------|-------|-------|---------|---------|---------|---------|---------|---------|
| БЕДРА, СМ | 91-94 | 96-99 | 102-104 | 107-109 | 112-114 | 117-119 | 122-124 | 127-129 |
| ВНУТРЕННИЙ ШОВ - СРЕДНИЙ РОСТ, СМ | 76 | 79 | 81 | 81 | 81 | 81 | 84 | 84 |
| ВНУТРЕННИЙ ШОВ - ВЫСОКИЙ РОСТ, СМ | 86 | 86 | 89 | 89 | 89 | 89 | 91 | 91 |

БУКВЕННАЯ ТАБЛИЦА МУЖСКИХ РАЗМЕРОВ

| | SM | MD | LG | XL | 2XL | 3XL | 4XL | 5XL |
|-----------------------------------|-------|--------|---------|---------|---------|---------|---------|---------|
| ГРУДЬ, СМ | 86-91 | 97-102 | 107-112 | 117-122 | 127-132 | 137-142 | 147-152 | 157-162 |
| ТАЛИЯ, СМ | 79-84 | 89-94 | 99-104 | 109-114 | 119-124 | 130-135 | 140-145 | 150-155 |
| БЕДРА, СМ | 86-91 | 97-102 | 107-112 | 117-122 | 127-132 | 137-142 | 147-152 | 157-162 |
| РУКАВА, СМ | 69-71 | 74-76 | 79-81 | 84-86 | 89-91 | 89-91 | 89-91 | 89-91 |
| ВНУТРЕННИЙ ШОВ - НИЗКИЙ РОСТ, СМ | 71 | 74 | 76 | 79 | 79 | 79 | 79 | 79 |
| ВНУТРЕННИЙ ШОВ - СРЕДНИЙ РОСТ, СМ | 76 | 79 | 81 | 84 | 84 | 84 | 84 | 84 |
| ВНУТРЕННИЙ ШОВ - ВЫСОКИЙ РОСТ, СМ | 84 | 86 | 89 | 91 | 91 | 91 | 91 | 91 |

ЖЕНСКИЕ РАЗМЕРЫ

ЦИФРОВАЯ ТАБЛИЦА ЖЕНСКИХ РАЗМЕРОВ

| | 4 | 6 | 8 | 10 | 12 | 14 | 16 |
|-------------------------------|-------|-------|-------|---------|---------|---------|---------|
| ТАЛИЯ | 63-67 | 69-71 | 74-76 | 79-84 | 86-91 | 94-99 | 102-107 |
| БЕДРА | 86-90 | 91-94 | 96-99 | 102-107 | 109-114 | 117-122 | 124-129 |
| ВНУТРЕННИЙ ШОВ - НИЗКИЙ РОСТ | 71 | 71 | 71 | 71 | 71 | 74 | 74 |
| ВНУТРЕННИЙ ШОВ - СРЕДНИЙ РОСТ | 76 | 76 | 76 | 76 | 79 | 79 | 79 |
| ВНУТРЕННИЙ ШОВ - ВЫСОКИЙ РОСТ | 84 | 84 | 84 | 84 | 84 | 86 | 86 |

БУКВЕННАЯ ТАБЛИЦА ЖЕНСКИХ РАЗМЕРОВ

| | XS | SM | MD | LG | XL | 2XL |
|-----------------------------------|-------|-------|--------|---------|---------|---------|
| ГРУДЬ, СМ | 74-79 | 81-86 | 89-96 | 99-107 | 109-117 | 119-127 |
| ТАЛИЯ, СМ | 58-63 | 66-71 | 74-81 | 84-91 | 94-102 | 104-112 |
| БЕДРА, СМ | 81-86 | 89-94 | 96-104 | 107-114 | 117-124 | 127-135 |
| РУКАВА, СМ | 74 | 74 | 76 | 79 | 79 | 79 |
| ВНУТРЕННИЙ ШОВ - НИЗКИЙ РОСТ, СМ | 69 | 69 | 71 | 74 | 74 | 74 |
| ВНУТРЕННИЙ ШОВ - СРЕДНИЙ РОСТ, СМ | 74 | 74 | 76 | 79 | 79 | 79 |
| ВНУТРЕННИЙ ШОВ - ВЫСОКИЙ РОСТ, СМ | 81 | 81 | 84 | 86 | 86 | 86 |

ЦИФРОВАЯ ТАБЛИЦА ДЕТСКИХ РАЗМЕРОВ

| | 2T | 4T | 6 | 8 | 10 | 12 |
|----------------------------------|-------|-------|--------|---------|---------|---------|
| ГРУДЬ, СМ | 51 | 56 | 64 | 71 | 79 | 86 |
| ТАЛИЯ, СМ | 38-46 | 48-56 | 58-66 | 69-74 | 76-81 | 84-89 |
| БЕДРА, СМ | 76-84 | 86-94 | 97-104 | 107-114 | 117-125 | 127-135 |
| РУКАВА, СМ | 25-38 | 51-51 | 53-56 | 56-58 | 58-61 | 61-63 |
| ВНУТРЕННИЙ ШОВ - НИЗКИЙ РОСТ, СМ | 33 | 38 | 46 | 53 | 58 | 63 |

РАЗМЕРЫ ШЛЕМОВ/ ГОЛОВНЫХ УБОРОВ

| | XS | S | M | L | XL | 2XL | 3XL |
|-------------------------|----------------------|----------------------|---------------------|----------------------|-----------------|----------------------|----------------------|
| РАЗМЕРЫ ГОЛОВНЫХ УБОРОВ | 6' 5/8" - 6' 3/4" | 6' 15/16" - 7' 3/16" | 7' 1/4" - 7' 3/8" | 7' 1/2" - 7' 5/8" | 7' 3/4" | 7' 7/8" | 8' 3/8" |
| ОБХВАТ ГОЛОВЫ (ДЮЙМЫ) | 20'8/16" - 20'14/16" | 21'4/16" - 21'11/16" | 22'1/16" - 22'7/16" | 22'13/16" - 23'4/16" | 23'10/16" - 24" | 24'7/16" - 24'13/16" | 25'3/16" - 25'10/16" |
| ОБХВАТ ГОЛОВЫ (СМ) | 52 - 53 | 54 - 55 | 56 - 57 | 58 - 59 | 60 - 61 | 62 - 63 | 64 - 65 |

*Все наружные карманы на экипировке KLIM® из водонепроницаемого материала.

Ценные предметы и электронные приборы должны располагаться только во внутренних защищенных карманах из водонепроницаемого материала.

ГОЛОВА:

Для измерения окружности головы снимайте мерку головы снимайте мерку немного выше бровей и чуть выше ушей.

ВНУТРЕННИЙ ШОВ:

Без обуви; снимайте мерку с внутренней стороны ноги, по направлению от промежности к полу.

ОБХВАТ ГРУДИ:

Для измерения обхвата груди снимайте мерку в самой широкой части торса, расположив сантиметр под подмышками. Не натягивайте сантиметр сильно.

БЕДРАТАЗОВАЯ ОБЛАСТЬ:

Оберните сантиметр вокруг самой объемной части тела; при этом держите ноги вместе.

ТАЛИЯ:

Снимайте эту мерку на уровне пояса, не натягивая сантиметр слишком сильно.

РУКАВА:

Полностью вытяните руку и снимайте мерку, протянув сантиметр со стороны спины от центра шеи до косточки на запястье.

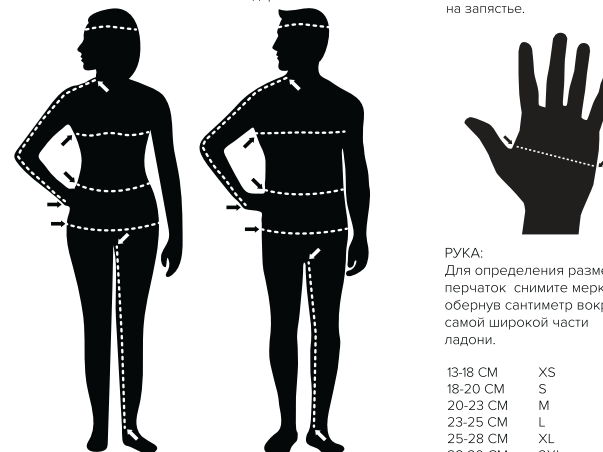

РУКА:

Для определения размера перчаток снимите мерку, обернув сантиметр вокруг самой широкой части ладони.

| | |
|----------|-----|
| 13-18 CM | XS |
| 18-20 CM | S |
| 20-23 CM | M |
| 23-25 CM | L |
| 25-28 CM | XL |
| 28-30 CM | 2XL |
| 30-33 CM | 3XL |

Примечание:

Для снятия мерок воспользуйтесь сантиметром.

ТАБЛИЦА МЕЖДУНАРОДНЫХ РАЗМЕРОВ

РАЗМЕРЫ ЖЕНСКИХ КУРТOK

| | XS | SM | SM | MD | MD | LG | LG | XL | XL | 2XL | 2XL | 3XL | 3XL |
|---------------|----|----|----|----|----|----|----|----|----|-----|-----|-----|-----|
| США/ КАНАДА | 2 | 4 | 6 | 8 | 10 | 12 | 14 | 16 | 18 | 20 | 22 | 24 | 26 |
| ВЕЛКОБРИТАНИЯ | 4 | 6 | 8 | 10 | 12 | 14 | 16 | 18 | 20 | 22 | 24 | 26 | N/A |
| ЕВРОПА | 32 | 34 | 36 | 38 | 40 | 42 | 44 | 46 | 48 | 50 | 52 | 54 | 56 |
| ИТАЛИЯ | 36 | 38 | 40 | 42 | 44 | 46 | 48 | 50 | 52 | 54 | 56 | 58 | N/A |
| АВСТРАЛИЯ | 6 | 8 | 10 | 12 | 14 | 16 | 18 | 20 | 22 | 24 | 26 | 28 | N/A |

РАЗМЕРЫ ЖЕНСКИХ ШТАНОВ

| | XS | M | SM | MD | MD | LG | LG | XL | XL | 2XL | 2XL | 3XL | 3XL |
|---------------|----|----|----|----|----|----|----|----|----|-----|-----|-----|-----|
| США/ КАНАДА | 2 | 4 | 6 | 8 | 10 | 12 | 14 | 16 | 18 | 20 | 22 | 24 | 26 |
| ВЕЛКОБРИТАНИЯ | 4 | 6 | 8 | 10 | 12 | 14 | 16 | 18 | 20 | 22 | 24 | 26 | N/A |
| ЕВРОПА | 32 | 34 | 36 | 38 | 40 | 42 | 44 | 46 | 48 | 50 | 52 | 54 | 56 |
| ИТАЛИЯ | 36 | 38 | 40 | 42 | 44 | 46 | 48 | 50 | 52 | 54 | 56 | 58 | N/A |
| АВСТРАЛИЯ | 6 | 8 | 10 | 12 | 14 | 16 | 18 | 20 | 22 | 24 | 26 | 28 | N/A |

РАЗМЕРЫ МУЖСКИХ КУРТOK

| | SM | SM | MD | MD | LG | LG | XL | XL | 2XL | 2XL | 3XL | 3XL | 4XL | 5XL |
|---------------|----|----|----|----|----|----|----|----|-----|-----|-----|-----|-----|-----|
| США/ КАНАДА | 30 | 32 | 34 | 36 | 38 | 40 | 42 | 44 | 46 | 48 | 50 | 52 | 54 | 56 |
| ВЕЛКОБРИТАНИЯ | 40 | 42 | 44 | 46 | 48 | 50 | 52 | 54 | 56 | 58 | 60 | 62 | 64 | 66 |
| ЕВРОПА | 40 | 42 | 44 | 46 | 48 | 50 | 52 | 54 | 56 | 58 | 60 | 62 | 64 | 66 |
| ИТАЛИЯ | 30 | 32 | 34 | 36 | 38 | 40 | 42 | 44 | 46 | 48 | 50 | 52 | 54 | 56 |
| АВСТРАЛИЯ | 40 | 42 | 44 | 46 | 48 | 50 | 52 | 54 | 56 | 58 | 60 | 62 | 64 | 66 |

РАЗМЕР МУЖСКИХ ШТАНОВ

| | SM | SM | MD | MD | LG | LG | XL | XL | 2XL | 2XL | 3XL | 3XL | 4XL |
|---------------|----|----|----|----|----|----|----|----|-----|-----|-----|-----|-----|
| США/ КАНАДА | 30 | 32 | 34 | 36 | 38 | 40 | 42 | 44 | 46 | 48 | 50 | 52 | 54 |
| ВЕЛКОБРИТАНИЯ | 40 | 42 | 44 | 46 | 48 | 50 | 52 | 54 | 56 | 58 | 60 | 62 | 64 |
| ЕВРОПА | 40 | 42 | 44 | 46 | 48 | 50 | 52 | 54 | 56 | 58 | 60 | 62 | 64 |
| ИТАЛИЯ | 30 | 32 | 34 | 36 | 38 | 40 | 42 | 44 | 46 | 48 | 50 | 52 | 54 |
| АВСТРАЛИЯ | 40 | 42 | 44 | 46 | 48 | 50 | 52 | 54 | 56 | 58 | 60 | 62 | 64 |



По вопросам продаж и поддержки обращайтесь:

| | | | | |
|-----------------------------|----------------------------|---------------------------------|--------------------------------|--------------------------|
| Архангельск (8182)63-90-72 | Иваново (4932)77-34-06 | Магнитогорск (3519)55-03-13 | Пермь (342)205-81-47 | Сургут (3462)77-98-35 |
| Астана +7(7172)727-132 | Ижевск (3412)26-03-58 | Москва (495)268-04-70 | Ростов-на-Дону (863)308-18-15 | Тверь (4822)63-31-35 |
| Астрахань (8512)99-46-04 | Казань (843)206-01-48 | Мурманск (8152)59-64-93 | Рязань (4912)46-61-64 | Томск (3822)98-41-53 |
| Барнаул (3852)73-04-60 | Калининград (4012)72-03-81 | Набережные Челны (8552)20-53-41 | Самара (846)206-03-16 | Тула (4872)74-02-29 |
| Белгород (4722)40-23-64 | Калуга (4842)92-23-67 | Нижний Новгород (831)429-08-12 | Санкт-Петербург (812)309-46-40 | Тюмень (3452)66-21-18 |
| Брянск (4832)59-03-52 | Кемерово (3842)65-04-62 | Новокузнецк (3843)20-46-81 | Саратов (845)249-38-78 | Ульяновск (8422)24-23-59 |
| Владивосток (423)249-28-31 | Киров (8332)68-02-04 | Новосибирск (383)227-86-73 | Севастополь (8692)22-31-93 | Уфа (347)229-48-12 |
| Волгоград (844)278-03-48 | Краснодар (861)203-40-90 | Омск (3812)21-46-40 | Симферополь (3652)67-13-56 | Хабаровск (4212)92-98-04 |
| Вологда (8172)26-41-59 | Красноярск (391)204-63-61 | Орел (4862)44-53-42 | Смоленск (4812)29-41-54 | Челябинск (351)202-03-61 |
| Воронеж (473)204-51-73 | Курск (4712)77-13-04 | Оренбург (3532)37-68-04 | Сочи (862)225-72-31 | Череповец (8202)49-02-64 |
| Екатеринбург (343)384-55-89 | Липецк (4742)52-20-81 | Пенза (8412)22-31-16 | Ставрополь (8652)20-65-13 | Ярославль (4852)69-52-93 |

сайт: www.klim.nt-rt.ru || эл. почта: kmi@nt-rt.ru